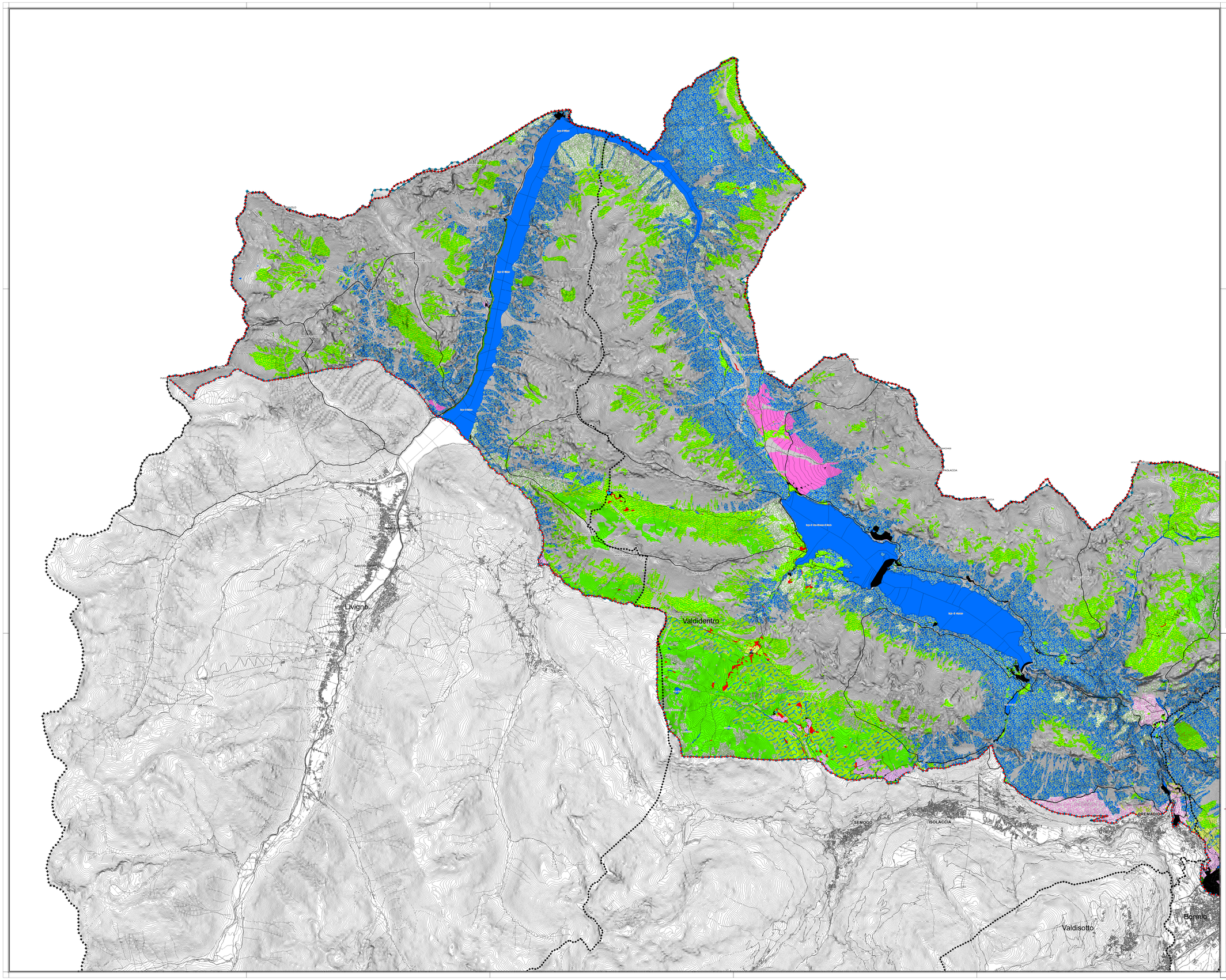

LEGENDA:

Confine Parco Nazionale dello Stelvio

AREE RETE NATURA 2000

ZSC_Zone speciali di conservazione

ZPS_Zone di protezione speciale (IT2040044-Parco Nazionale dello Stelvio)

HABITAT RETE NATURA 2000

3130 - Acque oligotrofe dell'Europa centrale e peratlpina con vegetazione di Littorella o di Isoetes
3140 - Acque oligomesotrofe calcaree con vegetazione bentica di chara o vegetazione annua delle rive remanse (Nanocyperetalia)
3150 - Laghi e stagni distrofici naturali

3220 - Fiumi alpini con vegetazione riparia erbacea
3240 - Fiumi alpini con vegetazione riparia legnosa di Salix elaeagnos
C1.1 - Lago alpino ultra-oligotrofico
C2.1 - Torrente alpino (ranunculi delle acque basse
C2.2 - Torrente alpino
J5.31 - Lago artificiale
J5.4 - Fiume arginato

3230 - Fiumi alpini con vegetazione riparia legnosa di Myricaria germanica

4060 - Lande alpine e subalpine

4070 - Boscaglie di Pinus mugo e Rhododendron hirsutum (Mugo-Rhododendretum hirsuti)

4080 - Boscaglie subartiche di Salix spp.
5130 - Formazioni a Juniperus communis su lande o prati calcicoli

6150 - Formazioni erbose boreo-alpine silicicole

6170 - Formazioni erbose calcicole alpine e subalpine

6210 - Formazioni erbose calcicole alpine e subalpine,
Formazioni erbose secche seminaturali e facies coperte da cespugli su substrato calcareo (Festuco-Brometalia)

6230 - Formazioni erbose di Nardo, ricche di specie, su substrato siliceo delle zone montane (e delle zone submontane dell'Europa continentale)

6240 - Formazioni erbose steppiche sub-pannoniche

6410 - Praterie con Molinia su terreni calcarei, torbosi o argilloso-limosi (Molinion caeruleae)

6430 - Bordure planziziali, montane e alpine di megaforbie idrofile

6510 - Praterie magre da fieno a bassa altitudine (Alopecurus pratensis, Sanguisorba officinalis)

6520 - Praterie montane da fieno

7140 - Torbiere di transazione e instabili
7230 - Torbiere basse alcaline
7240 - Formazioni pioniere alpine di Caricion bicolori-atrofuscae

8110 - Ghiaioni silicei dei piani montano fino a nivale (Androsacetalia alpinae e Galeopsietalia ladani)
8120 - Ghiaioni calcarei e scisto-calcarei montani e alpini
8130 - Ghiaioni del Mediterraneo occidentale e termofili

8210 - Pareti rocciose calcaree con vegetazione casmofitica

8220 - Pareti rocciose silicee con vegetazione casmofitica, Rocce silicatiche - montonate
8230 - Rocce silicee con veg. pioniera del Sedo-Scleranthion

8340 - Ghiacciai permanenti

9180 - Foreste di versanti, ghiaioni e valloni del Tilio-Acerion

91E0 - Foreste alluvionali residue di Alnion glutinoso-incanae

9410 - Foreste acidofile montane e alpine di Picea (Vaccinio-Piceetea)

9420 - Foreste alpine di Larix decidua e/o Pinus cembra

9430 - Foreste montane ed subalpine di Pinus uncinata

C1.27 - Pozze d'abbeggio seminaturali
C1.271 - Pozze d'abbeggio artificiali

C1.65 - Stagni e acque temporanee ricche di carbonati

E100 - Xeriherbo-pueto

E102 - Canaloni/aperture in bosco, con invasione arboreo-arbustiva

E103 - Canosi prenemorale a Calamagrostis villosa

E104 - Deschampsieto primario

E109 - Pascolo estensivo con isole di nardeto
E110 - Pascolo pingue
E111 - Pascolo pingue degradato
E4 - Prateria semipingue, subarida (a Chaenorhyllum)

E5.13 - Aree con vegetazione nitrofila

E5.5 - Aree aperte in bosco, irregolarmente pascolate

F2.34 - Betuleto
G1.A41 - Acero-frassineto secondario
G5.6 - Boschetti e arbusteti di latifoglie mesofile secondari

F3.1 - Cespuglieti a rovi spinosi

G3.24 - Larieto pascolato

G3.43 - Pineta di pino silvestre

H3.1B - Pareti rocciose continentali prive di vegetazione vascolare

H5.3 - Frane, smottamenti, coltate detritiche

I.1 - Aree agricole

I1.5 - Rimeordimento

J2 - Fabbricati e pertinenze
J4.1 - Strade, piazzali e spazi accessori
J7 - Territori modellati artificialmente e loro pertinenze

Confine di Stato
Confine regionale
Confine provinciale
Confine comunale

N

GRUPPO TECNICO DI LAVORO

Servizio Competente	**Dipartimento Sviluppo del Territorio, Paesaggio e Beni culturali**	**Servizio Sviluppo Sostenibile e Aree Protette**	**ERSAF Ente Regionale per i Servizi all'Agricoltura e alle Foreste**
Responsabile	**dott. Frank Weber**	**dott. Romano Stanchina**	**dott. Alessandro Hardo**
Gruppo di Lavoro	dott. Hanspeter Gunsch geom. Lukas Hofer dott. Horand Maier	dott.ssa Elena Guella dott. Marcello Scutari dott.ssa Ilaria Viola	dott. Enrico Bassi dott. Daniele Bettini dott. Clemente Franzini dott. Vincenzo Mauro
Coordinatore Scientifico Parco Nazionale dello Stelvio	dott. Luca Pedrotti		
Consulenti			
EY dott. Emanuele Gozzoli dott.ssa Francesca Savoldi dott. Marco Serafini dott.ssa Martina Tallarico	dott. Kurt Kusstatscher	arch. Riccardo Giacomelli	arch. Silvano Molinetti arch. M.Cristina Gianera dott.ssa Elena Comi dott.ssa Alessandra Carboni dott.ssa Lia Buvoli dott. Paolo Bonazzi
	Ripartizione 29	Ing. Carlo Detassis	

PARCO NAZIONALE DELLO STELVIO

NATIONAL PARK STILFSER JOCH

PIANO DEL PARCO NAZIONALE DELLO STELVIO

NATIONALPARKPLAN STILFSER JOCH

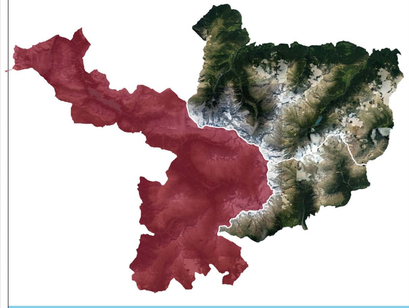

H RL 1

20/12/2019

scala-Massstab 1 : 25.000

CARTA DEI SITI E DEGLI HABITAT NATURA 2000

LIVIGNO - VALDIDENTRO