

INTERVENTI:

- 1> “PORTA DEL PARCO” - Via Milano, 66 Bormio (SS38)
- 2> RECUPERO DELLA PORZIONE CANTONIERA ANAS
- 3> RIQUALIFICAZIONE 1^ CANTONIERA E SUE PERTINENZE
- 4> RIQUALIFICAZIONE AMBIENTALE DELLE GALLERIE (SS38)
- 5> TRATTO DI STRADA DISMESSO DA RINNOVARE E PEDONALIZZARE
- 6> INFO POINT PRESSO EX-CASERMA DELLA GUARDIA DI FINANZA



Stefano Zazzi INGEGNERE

Via al Forte 10, Bormio (So)

tel e fax 0342/905195

info@studiozazzi.com - www.studiozazzi.com

STUDIO DI PROGETTAZIONE

EDILIZIA, ARCHITETTURA, URBANISTICA

COMUNE DI BORMIO

INDICAZIONI PROGETTUALI MIRATE ALLA VALORIZZAZIONE
DELLA STRADA DELLO STELVIO NEL TRATTO
COMPRESO TRA L'ABITATO DI BORMIO ED IL VALICO

COMMITTENTE: ERSAF - REGIONE LOMBARDIA

LUGLIO 2017

"PASSO DELLO STELVIO"
2758 m s.l.m.

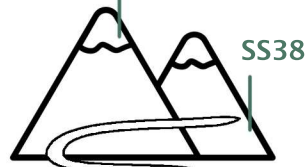

BORMIO
1225 m s.l.m.



LOCALIZZAZIONE DEGLI INTERVENTI:

- 1> "PORTA DEL PARCO" - Via Milano, 66 Bormio (SS38)
- 2> RECUPERO DELLA PORZIONE CANTONIERA ANAS
- 3> RIQUALIFICAZIONE 1^ CANTONIERA E SUE PERTINENZE
- 4> RIQUALIFICAZIONE AMBIENTALE DELLE GALLERIE (SS38)
- 5> TRATTO DI STRADA DISMESSO DA RINNOVARE E PEDONALIZZARE
- 6> INFO POINT PRESSO EX-CASERMA DELLA GUARDIA DI FINANZA

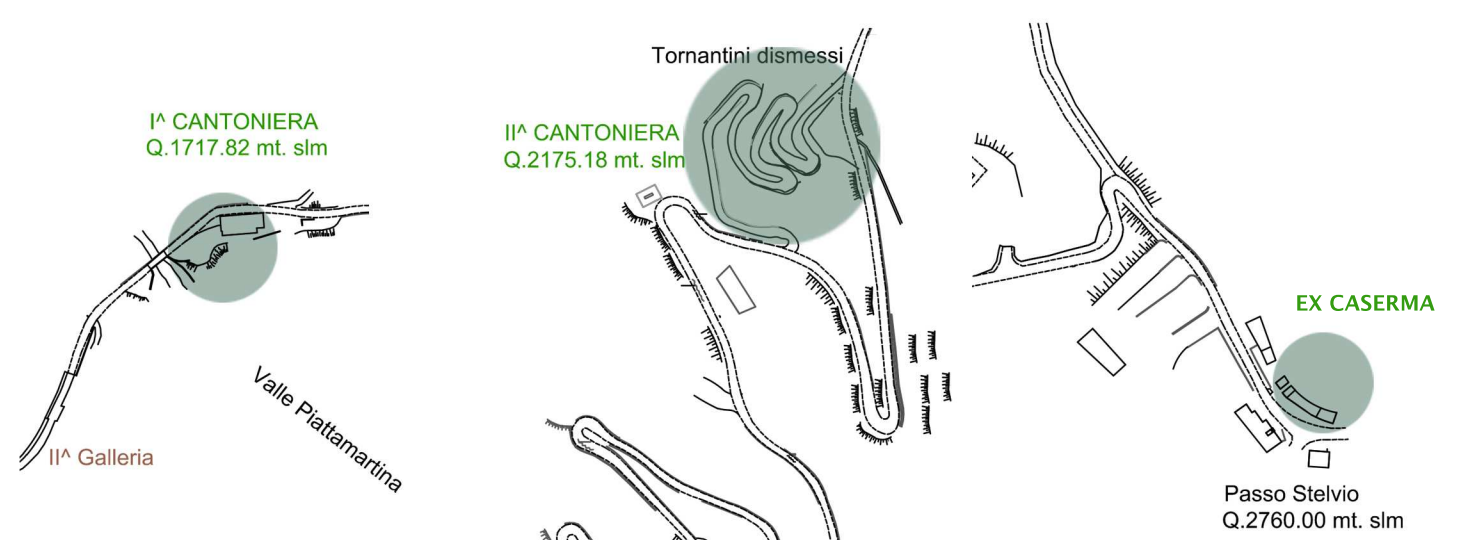
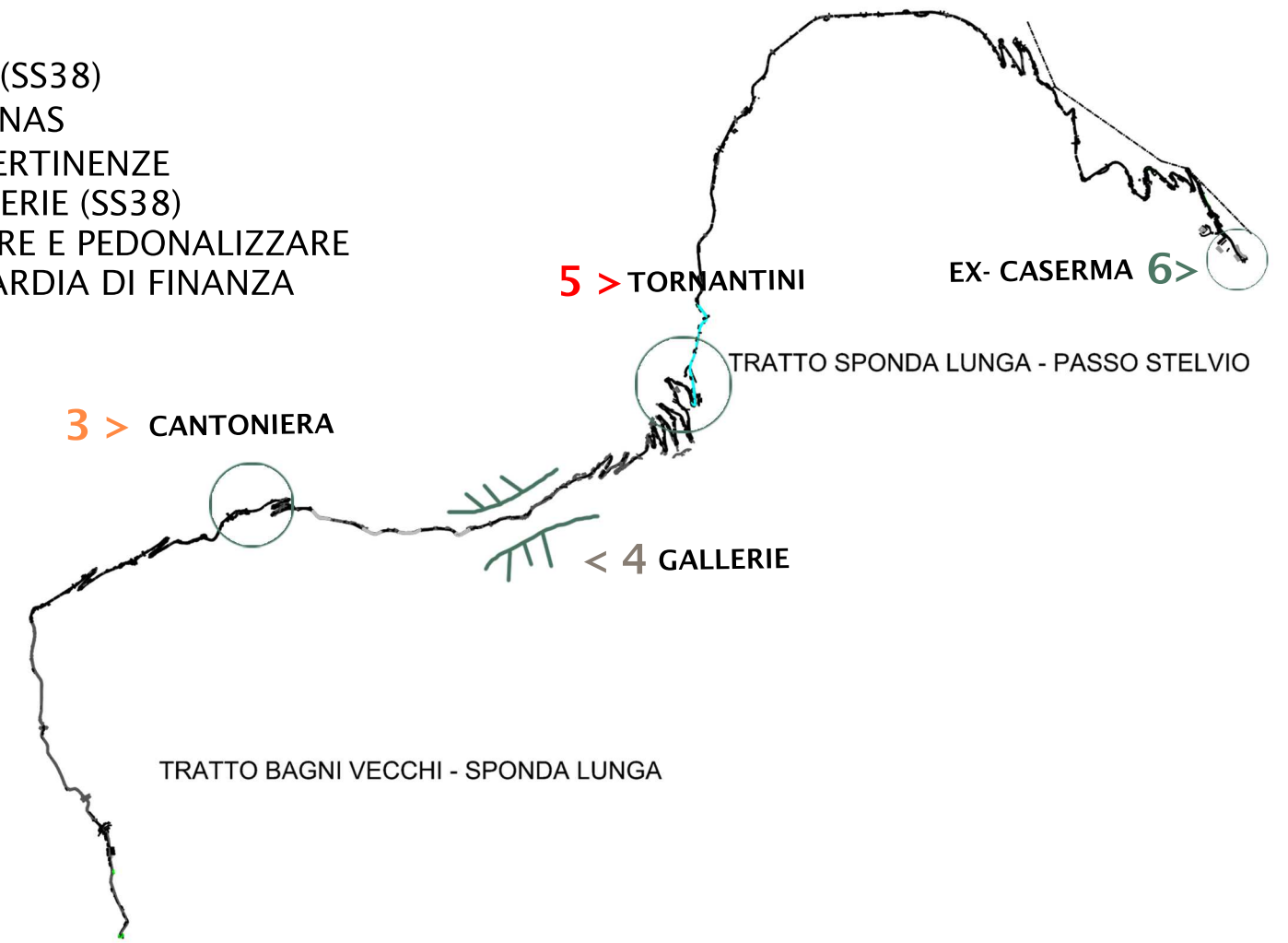
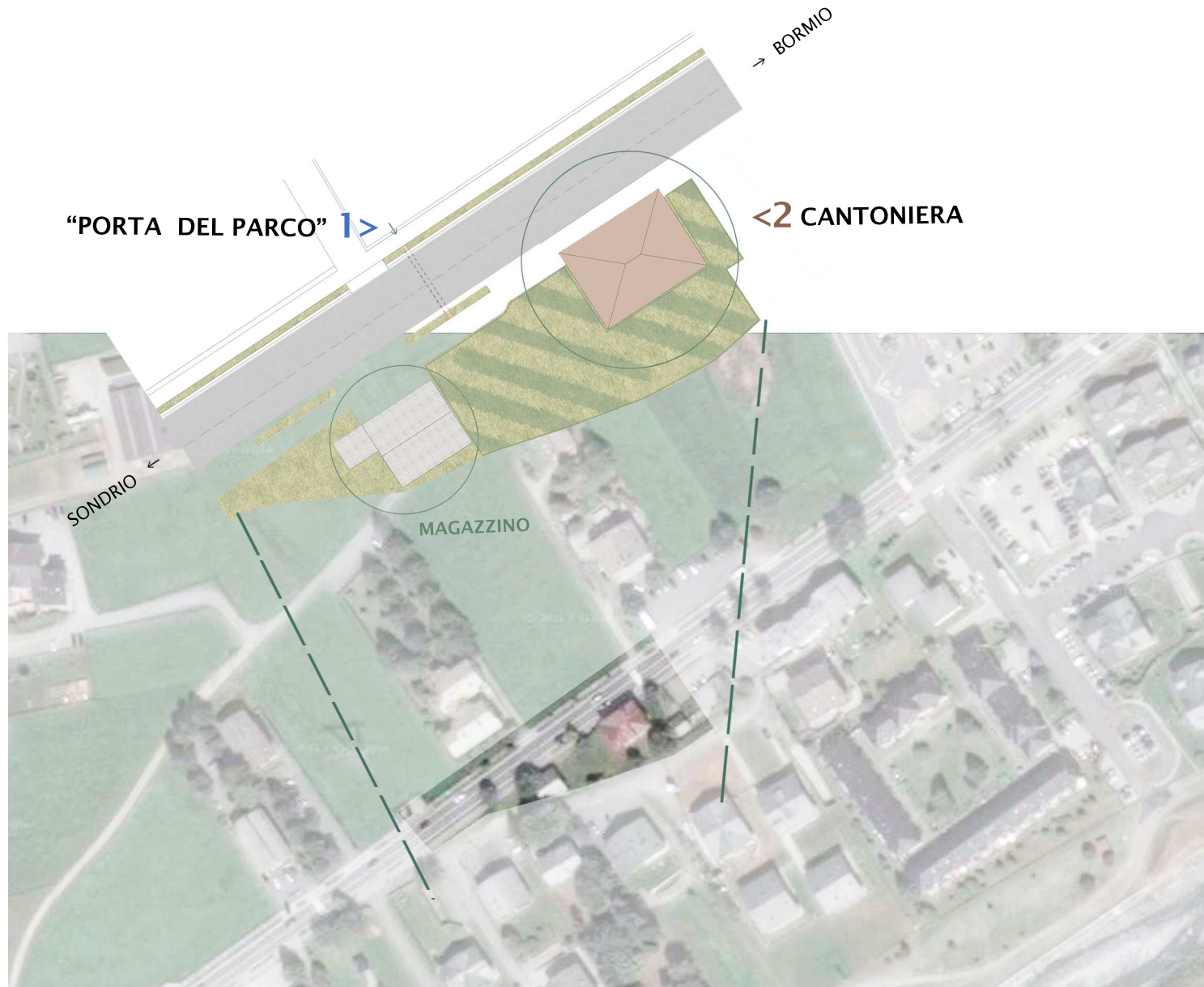

1> 2> BORMIO

3> SS38

5> SS38

6> PASSO DELLO STELVIO

↑
BORMIO

CANTONIERA

AREA VERDE
DI CONNESSIONE

“PORTA
DEL PARCO”

1

SONDRIO
↓

MAGAZZINO

SEGNALETICA
INFOPOINT E
PARCHEGGIO

LEGNI MASSICCI CON PATINA
D'EPOCA (h. 3.50 m) su cui va
applicata la scritta del parco
con lettere in legno di abete
sbiancato

LEGNI IN ABETE BIO
SPAZZOLATO SEZIONE
QUADRATA 15x15 cm con
zoccolatura in rame e
scossalina sempre in rame alla
sommità;
gli elementi lignei reggono
superiormente alcuni simboli
emblematici del territorio del
parco; h variabile 1.50/2.10 m

PANNELLO costituito da
supporto metallico in colore
antracite a cui è applicata una
tavola in legno antico con
scritte in abete chiaro e veletta
protettiva superiore
contenente un punto luce

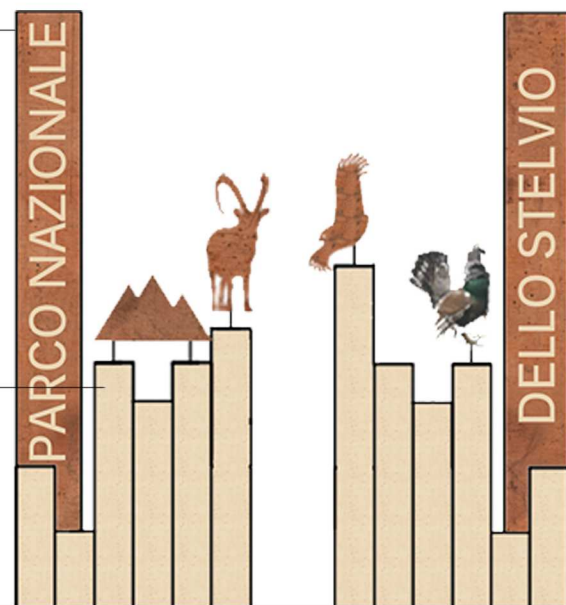

DETTAGLIO DELLA “PORTA DEL PARCO”
RAFFIGURANTE I SIMBOLI DEL SUO TERRITORIO



DETTAGLIO PANNELLO
SEGNALETICO INFOPOINT E PARCHEGGIO

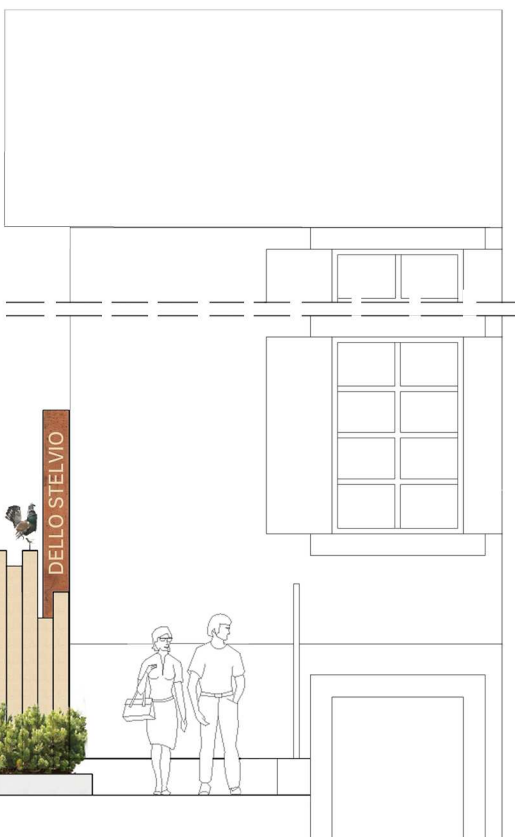

1> “PORTA DEL PARCO” - Via Milano, 66 Bormio (SS38)



Stefano Zazzi INGEGNERE

Via al Forte 10, Bormio (So)
tel e fax 0342/905195
info@studiozazzi.com - www.studiozazzi.com

STUDIO DI PROGETTAZIONE
EDILIZIA, ARCHITETTURA, URBANISTICA

COMUNE DI BORMIO

INDICAZIONI PROGETTUALI MIRATE ALLA VALORIZZAZIONE
DELLA STRADA DELLO STELVIO NEL TRATTO
COMPRESO TRA L'ABITATO DI BORMIO ED IL VALICO

COMMITTENTE: ERSAF - REGIONE LOMBARDIA LUGLIO 2017

↑
BORMIO

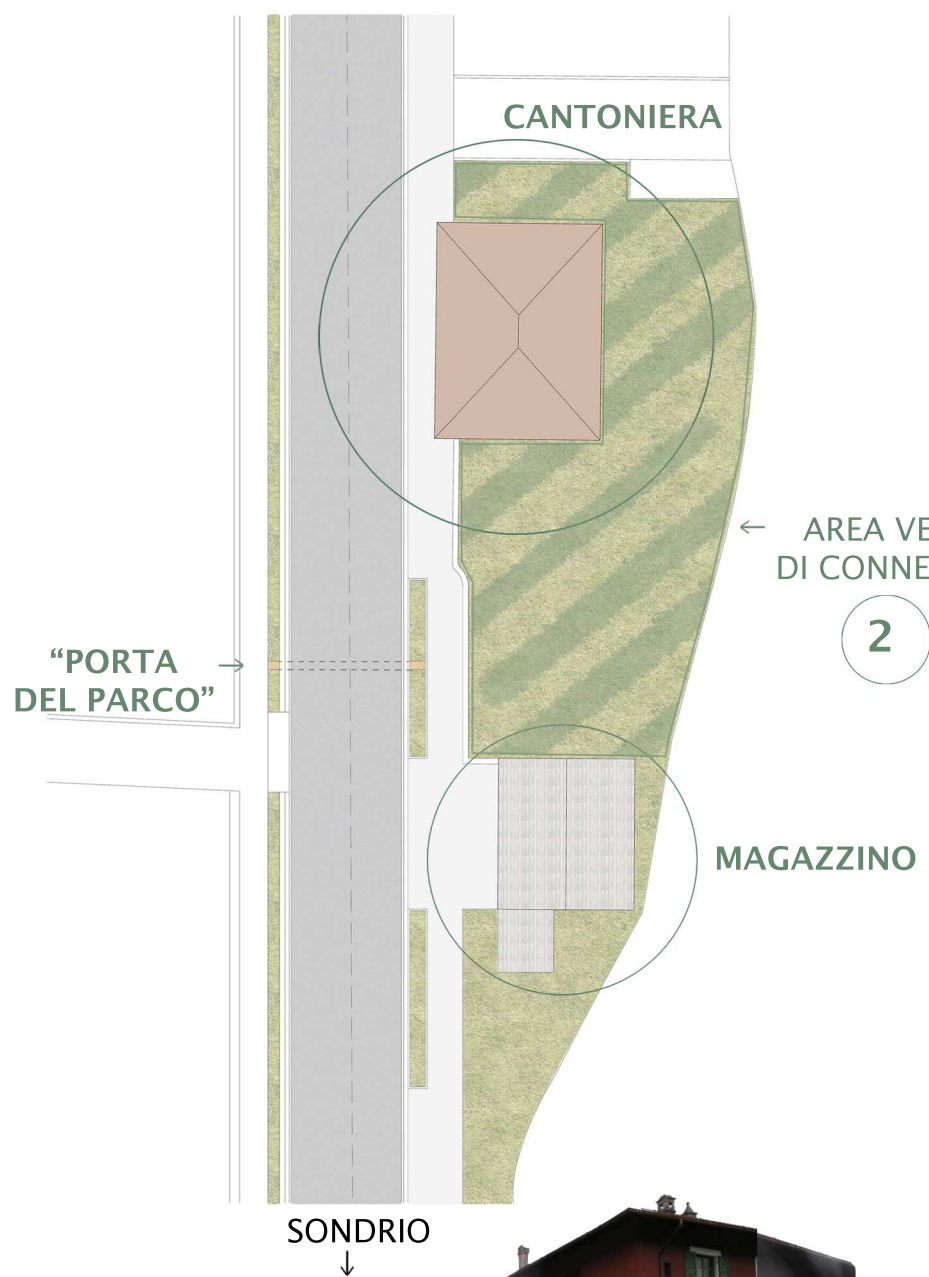

INTERVENTI SULLA CANTONIERA:

- SOSTITUZIONE DEI SERRAMENTI;
- ELIMINAZIONE DELLA RINGHIERA DI CONFINO IN ADIACENZA ALLA SCALA DI ACCESSO PRINCIPALE;
- MANUTENZIONE FACCIATE;
- POSIZIONAMENTO DELL'INSEGNA "PARCO NAZIONALE DELLO STELVIO" SULLA FACCIATA PRINCIPALE DELLA CANTONIERA

← AREA VERDE DI CONNESSIONE

2

MAGAZZINO

INTERVENTI NELL'AREA PERTINENTE:

- RIQUALIFICAZIONE AREA VERDE PERTINENZIALE;
- ELIMINAZIONE DELLA RINGHIERA DI CONFINO E SOSTITUZIONE DI QUESTA CON UN PARAPETTO IN PIETRA;
- PIANTUMAZIONE DI MUGHI ED ALTRE ESSENZE LOCALI E MESA IN OPERA DI PANCHINE E TAVOLI-PANCA

SONDRIO
↓



2> RECUPERO PORZIONE DELLA CANTONIERA ANAS



Stefano Zazzi INGEGNERE
 Via al Forte 10, Bormio (So)
 tel e fax 0342/905195
 info@studiozazzi.com - www.studiozazzi.com
STUDIO DI PROGETTAZIONE
 EDILIZIA, ARCHITETTURA, URBANISTICA

COMUNE DI BORMIO
INDICAZIONI PROGETTUALI MIRATE ALLA VALORIZZAZIONE DELLA STRADA DELLO STELVIO NEL TRATTO COMPRESO TRA L'ABITATO DI BORMIO ED IL VALICO

COMMITTENTE: ERSAF - REGIONE LOMBARDIA LUGLIO 2017

Strada dello Stelvio - I.^a Cantoniera



3 > RIQUALIFICAZIONE 1^a CANTONIERA E SUE PERTINENZE



Stefano Zazzi INGEGNERE
Via al Forte 10, Bormio (So)
tel e fax 0342/905195
info@studiozazzi.com - www.studiozazzi.com
STUDIO DI PROGETTAZIONE
EDILIZIA, ARCHITETTURA, URBANISTICA

COMUNE DI BORMIO
INDICAZIONI PROGETTUALI MIRATE ALLA VALORIZZAZIONE
DELLA STRADA DELLO STELVIO NEL TRATTO
COMPRESO TRA L'ABITATO DI BORMIO ED IL VALICO

COMMITTENTE: ERSAF - REGIONE LOMBARDIA GIUGNO 2017

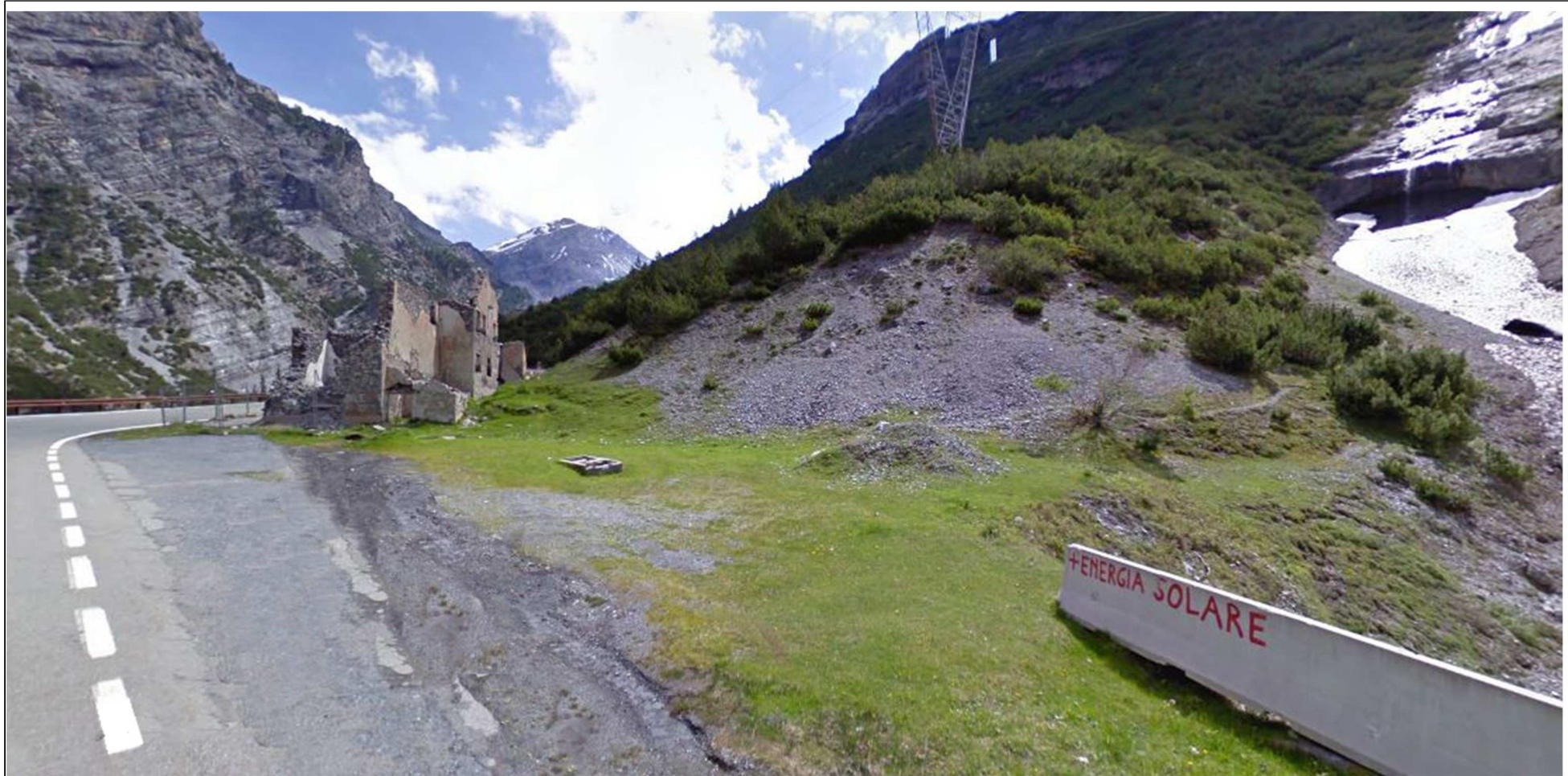

La cantoniera

O rossa cantoniera delle estati,
 sulla strada del valico la prima,
 dorme ancora Violetta se la vegliano
 in coro manovali e carrettieri
 nella sera che fumiga petrolio?
 Dorme ancora su licheni e genziane
 Violetta della guerra del diciotto?

Dorme sì; ma sedotto dalla fonda
 galleria se ne va cheto ai bacini
 il Braulio (e un tempo rivoltava massi
 e miti dello Stelvio nella bionda
 spuma sonora); la cascata, anch'essa,
 tace dal monte ribevuta, il solco
 arido riga lo strapiombo...

O sonni
 nella pineta nana, quando il vento
 meridiano s'avvala e la morena
 stordisce al sole rododendri e vipere;
 o erta scorciatoia fra i tornanti
 in corsa scesa sul finir di giorni
 sconosciuti alla noia!

Or d'altre attese,
 d'altri ritorni viva, tu non sai
 la sera mi chiude e quest'assedio
 di ricordi sbandati,
 o rossa cantoniera delle estati.

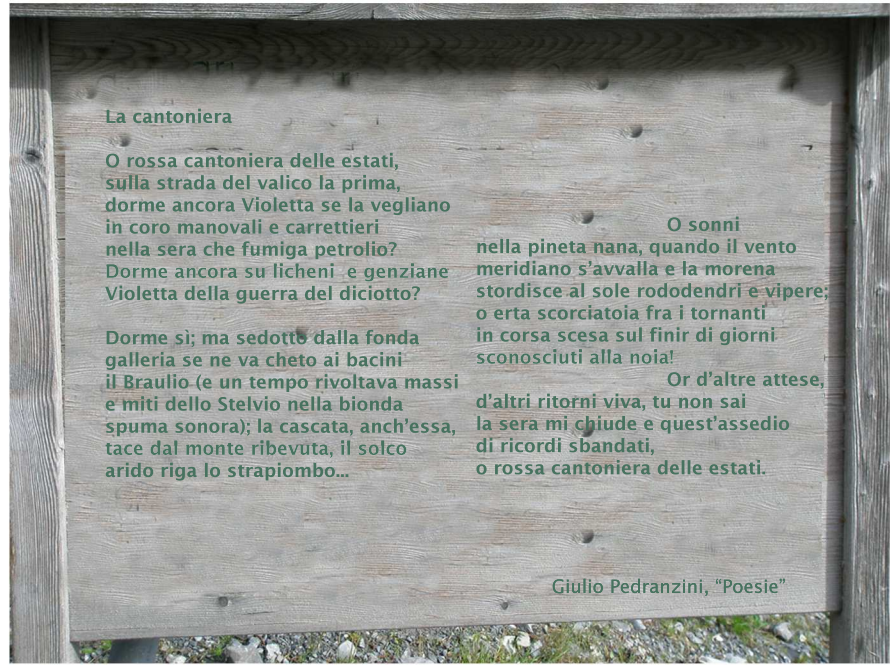

3 > RIQUALIFICAZIONE 1^ CANTONIERA E SUE PERTINENZE

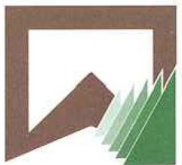

Stefano Zazzi INGEGNERE
 Via al Forte 10, Bormio (So)
 tel e fax 0342/905195
 info@studiozazzi.com - www.studiozazzi.com
STUDIO DI PROGETTAZIONE
 EDILIZIA, ARCHITETTURA, URBANISTICA

COMUNE DI BORMIO
**INDICAZIONI PROGETTUALI MIRATE ALLA VALORIZZAZIONE
 DELLA STRADA DELLO STELVIO NEL TRATTO
 COMPRESO TRA L'ABITATO DI BORMIO ED IL VALICO**

COMMITTENTE: ERSAF - REGIONE LOMBARDIA LUGLIO 2017

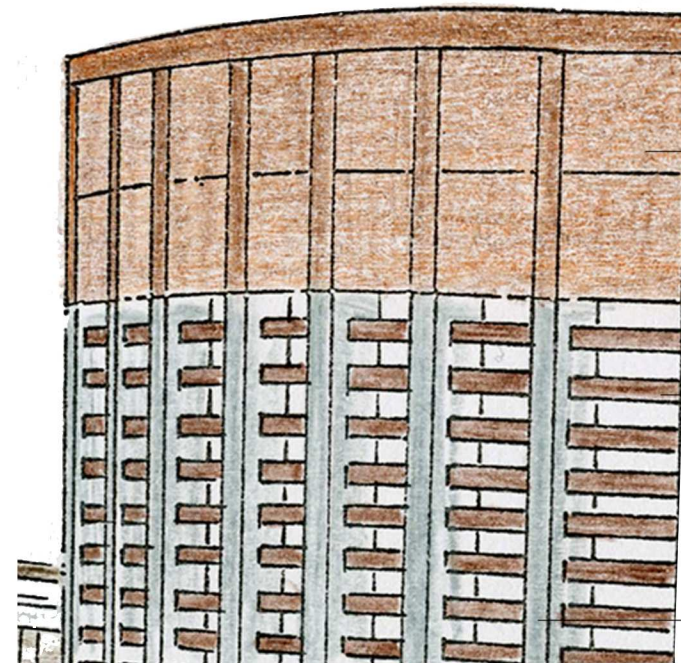
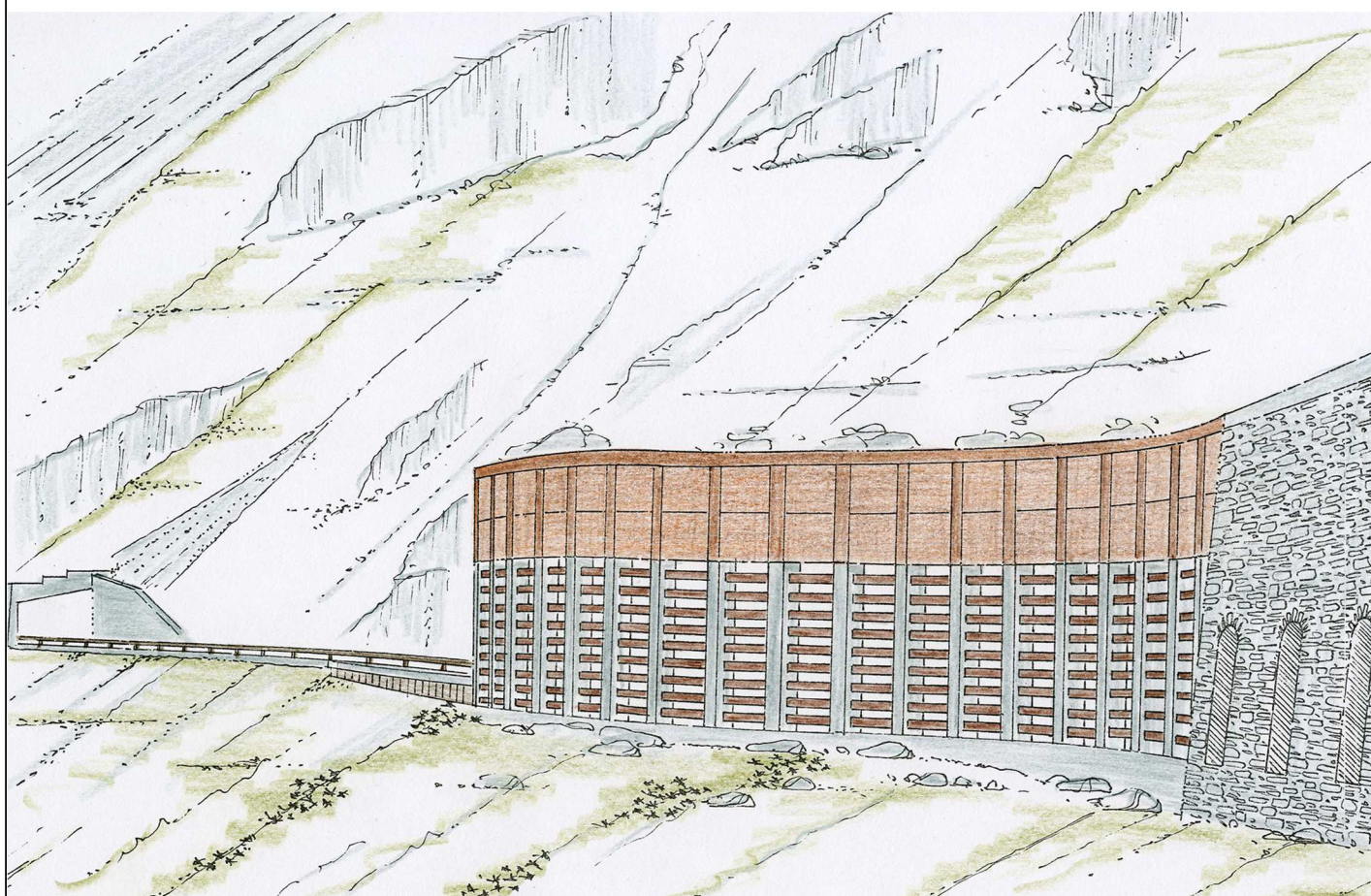

RIQUALIFICAZIONE AMBIENTALE DELLE GALLERIE:

◀ **TIPO 1**

CORONAMENTO
Nuova porzione superiore in pannelli di acciaio corten

ELELMENTI LIGNEI
Inserimento di elementi in legno correnti orizzontalmente tra i pilastri, fissati su profilati d'acciaio verticali

INTERVENTI SULLA MURATURA ESISTENTE
Risanamento dei pilastri in CA con malte adeguate

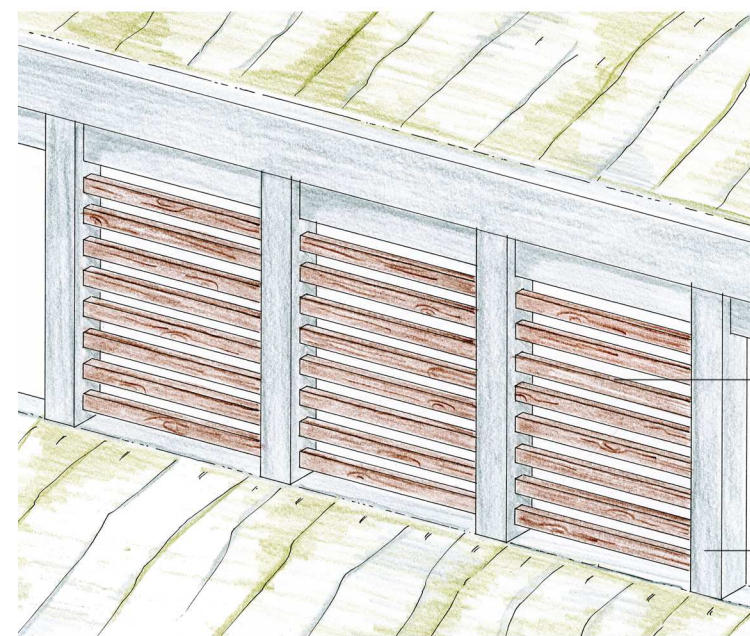

◀ **TIPO 2**

ELEMENTI LIGNEI
Inserimento di elementi in legno correnti orizzontalmente tra i pilastri, fissati su profilati d'acciaio verticali

INTERVENTI SULLA MURATURA ESISTENTE
Risanamento dei pilastri in CA con malte adeguate

◀ **VISTA VERSO LA VALLE**

4 > RIQUALIFICAZIONE AMBIENTALE DELLE GALLERIE (SS38)



Stefano Zazzi INGEGNERE
Via al Forte 10, Bormio (So)
tel e fax 0342/905195
info@studiozazzi.com - www.studiozazzi.com
STUDIO DI PROGETTAZIONE
EDILIZIA, ARCHITETTURA, URBANISTICA

COMUNE DI BORMIO
INDICAZIONI PROGETTUALI MIRATE ALLA VALORIZZAZIONE
DELLA STRADA DELLO STELVIO NEL TRATTO
COMPRESO TRA L'ABITATO DI BORMIO ED IL VALICO

COMMITTENTE: ERSAF - REGIONE LOMBARDIA LUGLIO 2017

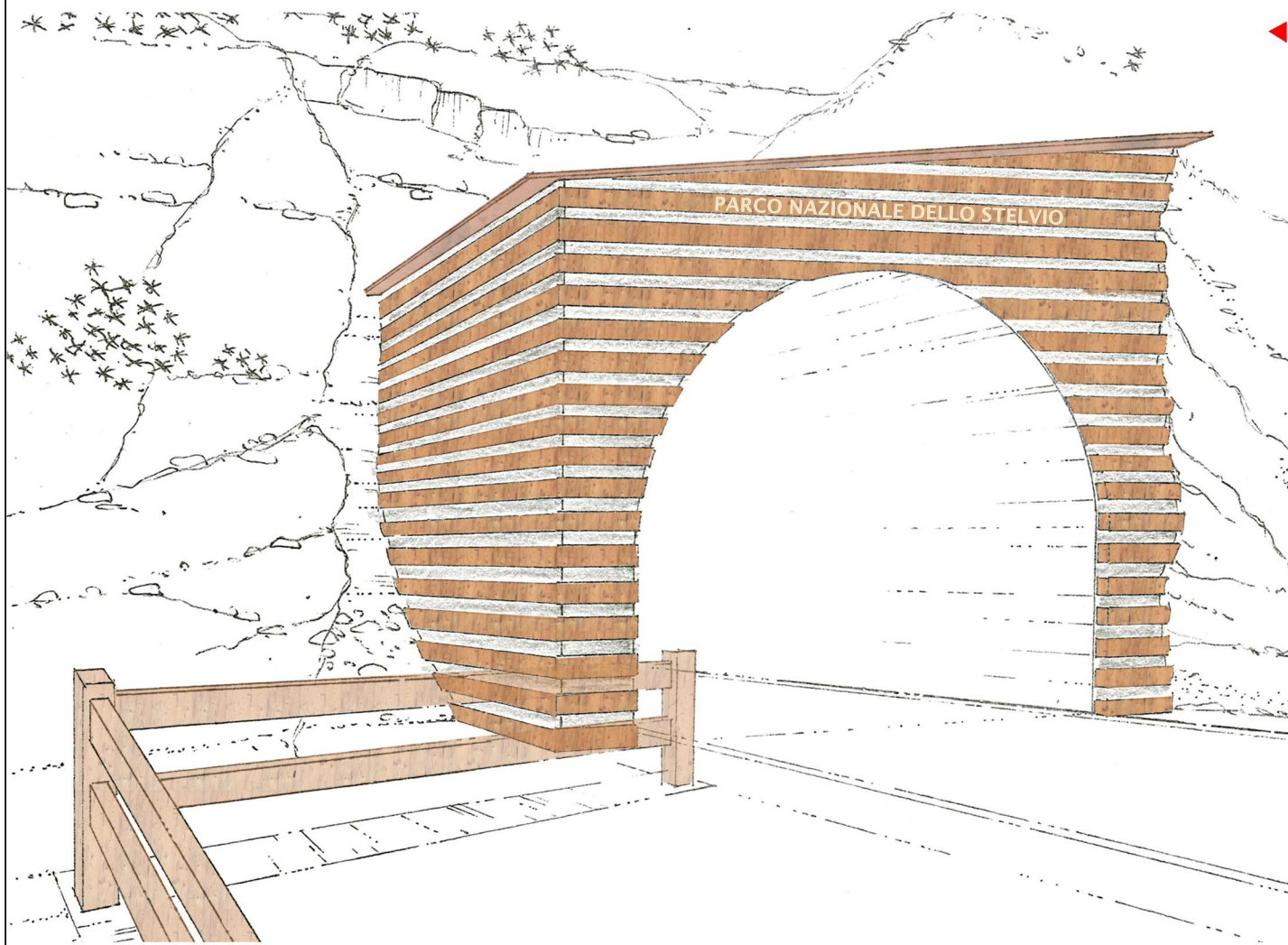

◀ **“GALLERIA RASTELLO”**

STATO DI PROGETTO

- Riqualificazione ambientale dello sbocco a valle con elementi lignei aggettanti disposti orizzontalmente rispetto alla parete verticale anch'essa in legno
- Riqualificazione piccola area di sosta panoramica annessa

“GALLERIA DIROCCAMENTO” ▶

STATO DI PROGETTO

Riqualificazione ambientale dell'ingresso a valle in CA mediante rivestimenti in pietra e raccordi del portale con i muri di sostegno a monte

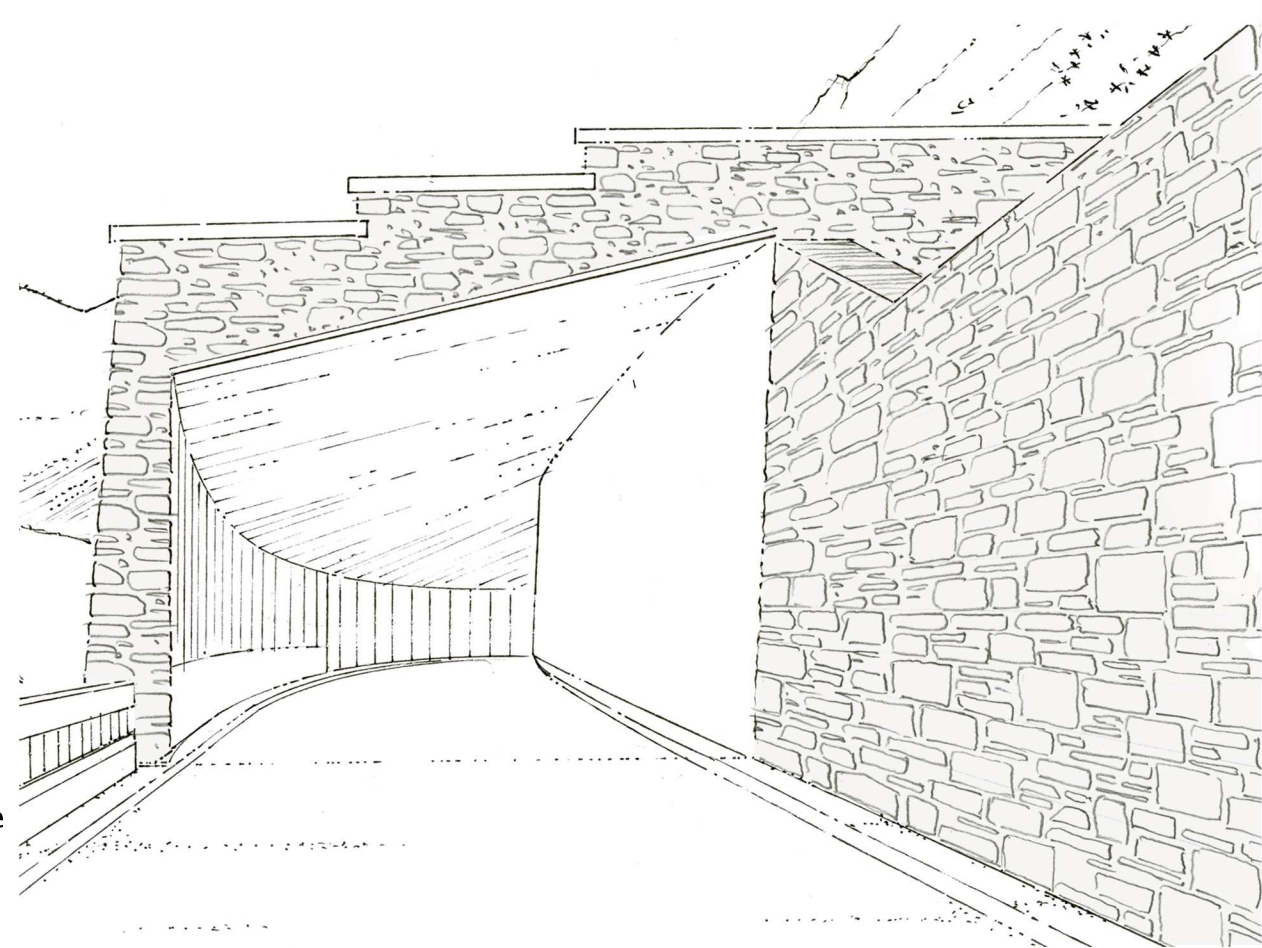

4 > RIQUALIFICAZIONE AMBIENTALE DELLE GALLERIE (SS38)



Stefano Zazzi INGEGNERE
 Via al Forte 10, Bormio (So)
 tel e fax 0342/905195
 info@studiozazzi.com - www.studiozazzi.com
STUDIO DI PROGETTAZIONE
 EDILIZIA, ARCHITETTURA, URBANISTICA

COMUNE DI BORMIO
INDICAZIONI PROGETTUALI MIRATE ALLA VALORIZZAZIONE DELLA STRADA DELLO STELVIO NEL TRATTO COMPRESO TRA L'ABITATO DI BORMIO ED IL VALICO

COMMITTENTE: ERSAF - REGIONE LOMBARDIA LUGLIO 2017

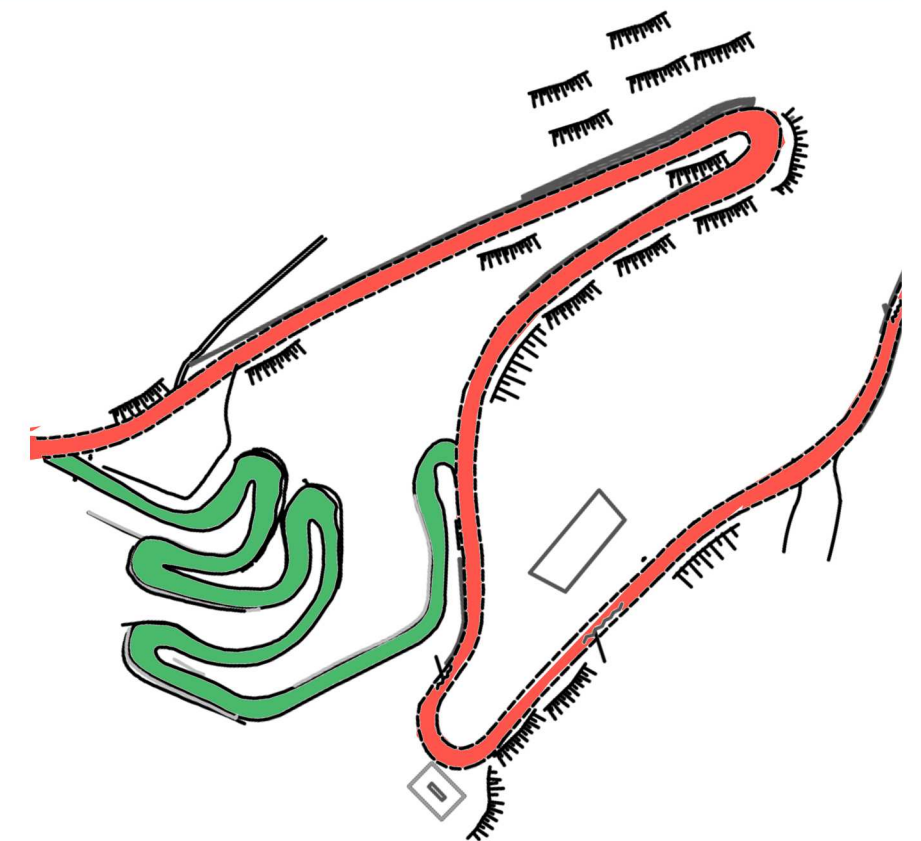

■ TRATTO RISEVATO ALLA MOBILITA' LENTA



■ TRATTO RISEVATO ALLA MOBILITA' A MOTORE



5> TRATTO DI STRADA DISMESSO DA RINNOVARE E PEDONALIZZARE



Stefano Zazzi INGEGNERE
Via al Forte 10, Bormio (So)
tel e fax 0342/905195
info@studiozazzi.com - www.studiozazzi.com
STUDIO DI PROGETTAZIONE
EDILIZIA, ARCHITETTURA, URBANISTICA

COMUNE DI BORMIO
INDICAZIONI PROGETTUALI MIRATE ALLA VALORIZZAZIONE
DELLA STRADA DELLO STELVIO NEL TRATTO
COMPRESO TRA L'ABITATO DI BORMIO ED IL VALICO

COMMITTENTE: ERSAF - REGIONE LOMBARDIA LUGLIO 2017

INTERVENTI:

1- Sostituzione ed integrazione del parapetto in prossimità dei tornanti con una nuova barriera in legno dal disegno simile a quella installata storicamente;

2- Estensione della protezione lungo i tratti rettilinei della strada realizzata con puntuali elementi in legno di altezza ridotta rispetto al parapetto in curva;

3- Rimozione manto in asfalto fatiscente; revisione e consolidamento della sede stradale con successiva posa di un nuovo manto in terra stabilizzata;

4- Consolidamento delle murature e ripristino della continuità muraria in corrispondenza delle fessurazioni; ove necessario si provvederà altresì ad effettuare interventi di sottofondazione.



PASSATO



PRESENTE



FUTURO

5> TRATTO DI STRADA DISMESSO DA RINNOVARE E PEDONALIZZARE



Stefano Zazzi INGEGNERE

Via al Forte 10, Bormio (So)

tel e fax 0342/905195

info@studiozazzi.com - www.studiozazzi.com

STUDIO DI PROGETTAZIONE

EDILIZIA, ARCHITETTURA, URBANISTICA

COMUNE DI BORMIO

INDICAZIONI PROGETTUALI DIRIGITE ALLA VALORIZZAZIONE DELLA STRADA DELLO STELVIO NEL TRATTO COMPRESO TRA L'ABITATO DI BORMIO ED IL VALICO

COMMITTENTE: ERSAF - REGIONE LOMBARDIA

LUGLIO 2017

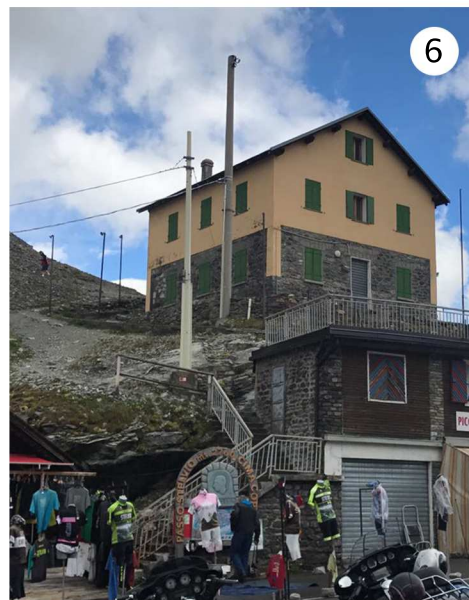

PROSPETTO SUD

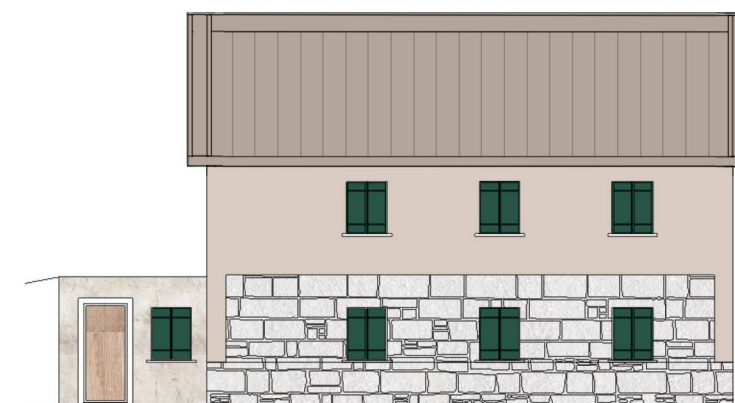

PROSPETTO OVEST



PROSPETTO NORD

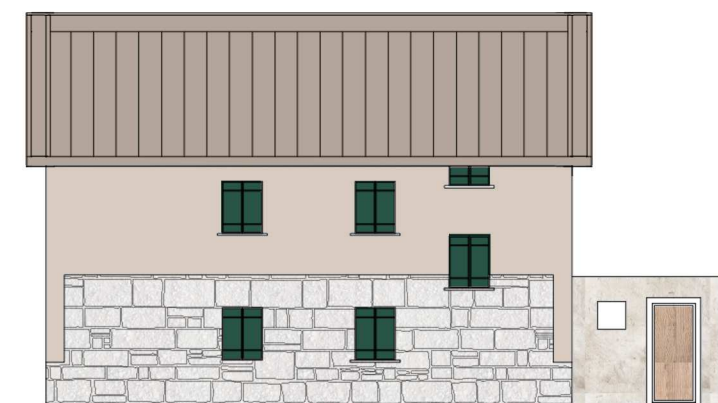

PROSPETTO EST

STATO DI FATTO:

- 1- FRONTE SUD - vista panoramica
- 2- FRONTE NORD
- 3- FRONTE EST
- 4- FRONTE OVEST
- 5- FRONTE SUD - accesso
- 6- FRONTE SUD - vista dalla strada



INTERVENTI:

- a- Sostituzione del manto di copertura con uno di nuova fattura in zinco titanio o rame;
- b- Rifacimento dell'intonaco (tipo Sikkens E4.05.75) e delle ante (tipo RAL 6005);
- c- Rinnovo serramenti ed ante d'oscuro su tutti i fronti;
- d- Riqualficazione delle pertinenze con adeguamento percorso di accesso dal Passo.

6> NUOVO INFO POINT PRESSO EX-CASERMA GUARDIA DI FINANZA



Stefano Zazzi INGEGNERE
Via al Forte 10, Bormio (So)
tel e fax 0342/905195
info@studiozazzi.com - www.studiozazzi.com
STUDIO DI PROGETTAZIONE
EDILIZIA, ARCHITETTURA, URBANISTICA

COMUNE DI BORMIO
INDICAZIONI PROGETTUALI MIRATE ALLA VALORIZZAZIONE
DELLA STRADA DELLO STELVIO NEL TRATTO
COMPRESO TRA L'ABITATO DI BORMIO ED IL VALICO

COMMITTENTE: ERSAF - REGIONE LOMBARDIA LUGLIO 2017



RENDERING DEL NUOVO INFOPOINT visto da sud



RENDERING DEL NUOVO INFOPOINT visto da nord

6> NUOVO INFO POINT PRESSO EX-CASERMA GUARDIA DI FINANZA



Stefano Zazzi INGEGNERE
 Via al Forte 10, Bormio (So)
 tel e fax 0342/905195
 info@studiozazzi.com - www.studiozazzi.com
 STUDIO DI PROGETTAZIONE
 EDILIZIA, ARCHITETTURA, URBANISTICA

COMUNE DI BORMIO
 INDICAZIONI PROGETTUALI MIRATE ALLA VALORIZZAZIONE
 DELLA STRADA DELLO STELVIO NEL TRATTO
 COMPRESO TRA L'ABITATO DI BORMIO ED IL VALICO

COMMITTENTE: ERSAF - REGIONE LOMBARDIA LUGLIO 2017