

PARCO
NAZIONALE
DELLO
STELVIO

NATIONAL
PARK
STILFSER
JOCH

AUTONOME
PROVINZ
BOZEN
SÜDTIROL



PROVINCIA
AUTONOMA
DI BOLZANO
ALTO ADIGE



Provincia
Autonoma
di Trento



Regione
Lombardia

PIANO DEL PARCO NAZIONALE DELLO STELVIO

NATIONALPARKPLAN STILFSER JOCH

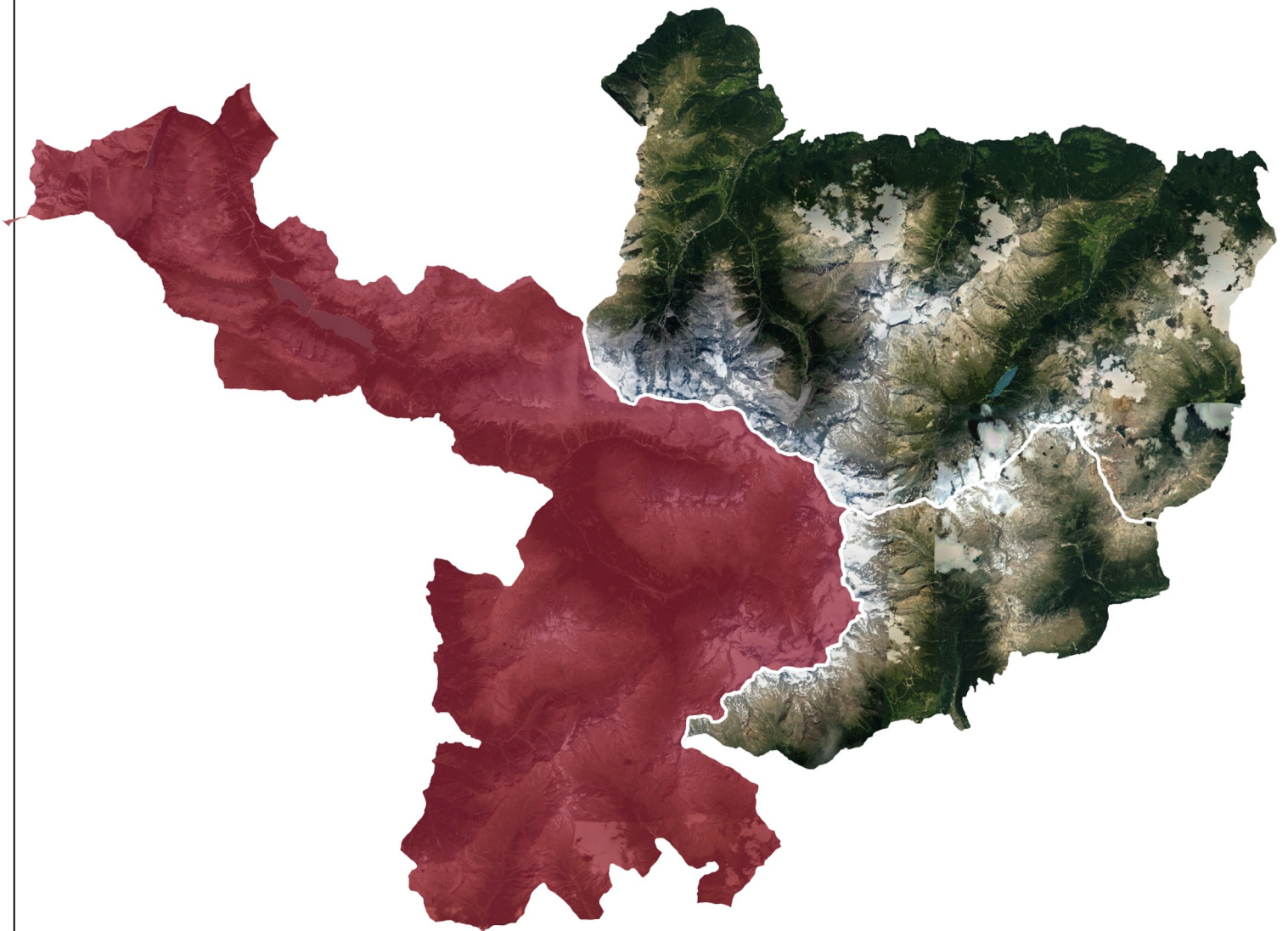

E RL

20/12/2019

CHECK LIST FLORA E FAUNA

GRUPPO TECNICO DI LAVORO

AUTONOME
PROVINZ
BOZEN
SÜDTIROL



PROVINCIA
AUTONOMA
DI BOLZANO
ALTO ADIGE



Provincia
Autonoma
di Trento



Regione
Lombardia

ERSAF
ENTE REGIONALE PER I SERVIZI
ALL'AGRICOLTURA E ALLE FORESTE

Servizio Competente

Dipartimento
Sviluppo del Territorio,
Paesaggio e Beni culturali

Servizio
Sviluppo Sostenibile e
Aree Protette

ERSAF
Ente Regionale per i Servizi
all'Agricoltura e alle Foreste

Responsabile

dott. Frank Weber

dott. Romano Stanchina

dott. Alessandro Nardo

Gruppo di Lavoro

dott. Hanspeter Gunsch
geom. Lukas Hofer
dott. Horand Maier

dott.ssa Elena Guella
dott. Marcello Scutari
dott.ssa Ilaria Viola

dott. Enrico Bassi
dott. Daniele Bettini
dott. Clemente Franzini
dott. Vincenzo Mauro

Coordinatore Scientifico
Parco Nazionale dello Stelvio

dott. Luca Pedrotti

Consulenti



dott. Emanuele Gozzoli
dott.ssa Francesca Savoldi
dott. Marco Serafini
dott.ssa Martina Tallarico



dott. Kurt Kusstatscher

Ripartizione 29



arch. Riccardo Giacomelli

ing. Carlo Detassis



arch. Silvano Molinetti
arch. M.Cristina Gianera



dott.ssa Elena Comi
dott.ssa Alessandra Carboni



dott.ssa Lia Buvoli
dott. Paolo Bonazzi

ALLEGATO A

Check list degli habitat e delle espressioni territoriali (UC)

PARCO NAZIONALE DELLO STELVIO - CHECKLIST DEGLI HABITAT E DELLE UNITA' CARTOGRAFICHE
 Checklist degli habitat e delle espressioni territoriali (UC) di ciascun habitat presenti nel Parco dello Stelvio

ID	NZK CODE	UNITA' CARTOGRAFICA	NZK HABITAT	NOME ITALIANO	NOME UC	CODICE_EUNIS	PRIORITARIO	VALORE_NZK	RARITA_ITALP	RARITA_PNS	CONTR_PNS_ITA	R_UC	PREGIO_UC	SENS_GEN	SENS_UC	SENS_TOT_UC
1	3130	3130.1		Acque oligotrofe dell'Europa centrale e peralpina con vegetazione di Littorella o di Isoetes o vegetazione annua delle rive riemse (Nanocyperetalia)	lago oligotrofico	C1.2 & C3.4 & C3.5		2	3	3	0	0	8	1	0	1
2	3140	3140.1		Acque oligomesotrofe calcaree con vegetazione bentica di chara	acque oligomesotrofe calcaree	C1.14 & C1.25		2	3	3	0	0	8	1	0	1
3	3160	3160.1		Laghi e stagni distrofici naturali	lago distrofico	C1.4		2	3	3	0	0	8	2	0	2
4	3220	3220.1		Fiumi alpini con vegetazione riparia erbacea	torrente con vegetazione riparia erbacea	C3.552		2	2	2	0	0	6	0	0	0
5	3220	3220.3		Fiumi alpini con vegetazione riparia erbacea	torrente con vegetazione riparia erbacea e opere di sistemazione idraulica	C3.552		2	2	2	0	-2	4	0	1	1
6	3240	3240.1		Fiumi alpini con vegetazione riparia legnosa di Salix elaeagnos	torrente con vegetazione riparia a Salix elaeagnos e Salix purpurea	F9.11		2	2	3	0	0	7	0	0	0
7	4060	4060.20		Lande alpine e subalpine	lande alpine e boreali alberate	F2.21 -> F2.29		2	0	0	1	1	4	0	0	0
8	4060	4060.21		Lande alpine e subalpine	lande alpine e boreali discontinue su rocce o ghiaioni	F2.21 -> F2.29		2	0	0	1	0	3	0	0	0
9	4060	4060.23		Lande alpine e subalpine	lande alpine e boreali con zone umide	F2.21 -> F2.29		2	0	0	1	2	5	0	1	1
10	4060	4060.26		Lande alpine e subalpine	lande alpine e boreali di invasione su nardeto	F2.21 -> F2.29		2	0	0	1	1	4	0	0	0
11	4060	4060.30		Lande alpine e subalpine	alnetta di ontano alpino alberata	F2.21 -> F2.29		2	0	0	1	0	3	0	0	0
12	4060	4060.31		Lande alpine e subalpine	alnetta di ontano alpino in invasione	F2.21 -> F2.29		2	0	0	1	0	3	0	0	0
13	4060	4060.40		Lande alpine e subalpine	mugheta rupestre su silice	F2.21 -> F2.29		2	0	0	1	0	3	0	0	0
14	4060	4060.1		Lande alpine e subalpine	lande alpine e boreali	F2.21 -> F2.29		2	0	0	1	0	3	0	0	0
15	4060	4060.4		Lande alpine e subalpine	alnetta di ontano alpino	F2.31		2	0	0	1	0	3	0	0	0
16	4060	4060.10		Lande alpine e subalpine	lande alpine e boreali di invasione	F2.21 -> F2.29		2	0	0	1	0	3	0	0	0
17	4060	4060.11		Lande alpine e subalpine	lande alpine e boreali con nuclei di Salix helvetica	F2.21 -> F2.29		2	0	0	1	2	5	0	0	0
18	4060	4060.13		Lande alpine e subalpine	brughiera xerica a ginepro e/o uva ursina - a dominanza di ginepro nano	F2.21 -> F2.29		2	0	0	1	1	4	0	0	0
19	4060	4060.17		Lande alpine e subalpine	mugheta su silice	F2.21 -> F2.29		2	0	0	1	1	4	0	0	0
20	4060	4060.18		Lande alpine e subalpine	mugheta su silice con rododendro ferrugineo, di invasione su nardeto	F2.21 -> F2.29		2	0	0	1	1	4	0	0	0
21	4060	4060.42		Lande alpine e subalpine	lande alpine e boreali a rododendro irsuto e/o intermedio	F2.21 -> F2.29		2	0	0	1	1	4	0	0	0
22	4060	4060.45		Lande alpine e subalpine	lande alpine e boreali a Loiseleuria	F2.21 -> F2.29		2	0	0	1	2	5	0	0	0
23	4070	4070.1		Boscaglie di Pinus mugo e Rhododendron hirsutum (Mugo-Rhododendretum hirsutum)	mughete su substrato carbonatico	F2.42 -> F2.44	SI	4	0	0	1	0	5	0	0	0
24	4070	4070.2		Boscaglie di Pinus mugo e Rhododendron hirsutum (Mugo-Rhododendretum hirsutum)	mughete su substrato carbonatico, di invasione su prateria alpina	F2.42 -> F2.44		4	0	0	1	-1	4	0	0	0
25	4070	4070.3		Boscaglie di Pinus mugo e Rhododendron hirsutum (Mugo-Rhododendretum hirsutum)	mughete alberate su substrato carbonatico	F2.42 -> F2.44		4	0	0	1	1	6	0	0	0
26	4070	4070.4		Boscaglie di Pinus mugo e Rhododendron hirsutum (Mugo-Rhododendretum hirsutum)	mughete discontinue su rocce o ghiaioni carbonatici	F2.42 -> F2.44		4	0	0	1	0	5	0	0	0
27	4080	4080.1		Boscaglie subartiche di Salix spp.	saliceti subartici	F2.31 -> F2.34		2	2	2	0	0	6	0	0	0
28	6150	6150.35		Formazioni erbose boreo-alpine silicicole	praterie alpine silicicole	F2.11 & E4.3 & E4.11		2	0	0	1	0	3	0	0	0
29	6150	6150.36		Formazioni erbose boreo-alpine silicicole	praterie alpine silicicole discontinue su rocce o ghiaioni	F2.11 & E4.3 & E4.11		2	0	0	1	0	3	0	0	0
30	6150	6150.39		Formazioni erbose boreo-alpine silicicole	praterie alpine silicicole alberate	F2.11 & E4.3 & E4.11		2	0	0	1	1	4	0	0	0
31	6150	6150.45		Formazioni erbose boreo-alpine silicicole	pascoli alpini silicicoli alberati	F2.11 & E4.3 & E4.11		2	0	0	1	1	4	0	0	0
32	6150	6150.47		Formazioni erbose boreo-alpine silicicole	pascoli alpini silicicoli arbustati	F2.11 & E4.3 & E4.11		2	0	0	1	1	4	0	1	1
33	6150	6150.48		Formazioni erbose boreo-alpine silicicole	pascoli alpini silicicoli discontinui su rocce o ghiaioni	F2.11 & E4.3 & E4.11		2	0	0	1	0	3	0	0	0
34	6150	6150.50		Formazioni erbose boreo-alpine silicicole	pascoli alpini silicicoli con elementi calcicoli	F2.11 & E4.3 & E4.11		2	0	0	1	2	5	0	0	0
35	6150	6150.2		Formazioni erbose boreo-alpine silicicole	pascoli alpini silicicoli con elementi di pascolo pingue	F2.11 & E4.3 & E4.11		2	0	0	1	1	4	0	1	1
36	6150	6150.7		Formazioni erbose boreo-alpine silicicole	pascoli alpini silicicoli degradati	F2.11 & E4.3 & E4.11		2	0	0	1	-1	2	0	1	1
37	6150	6150.8		Formazioni erbose boreo-alpine silicicole	pascoli alpini silicicoli	F2.11 & E4.3 & E4.11		2	0	0	1	1	4	0	0	0
38	6150	6150.12		Formazioni erbose boreo-alpine silicicole	pascoli alpini silicicoli con zone umide	F2.11 & E4.3 & E4.11		2	0	0	1	2	5	0	1	1
39	6150	6150.14		Formazioni erbose boreo-alpine silicicole	praterie alpine silicicole con zone umide	F2.11 & E4.3 & E4.11		2	0	0	1	2	5	0	1	1
40	6150	6150.16		Formazioni erbose boreo-alpine silicicole	praterie alpine silicicole arbustate	F2.11 & E4.3 & E4.11		2	0	0	1	0	3	0	1	1
41	6150	6150.19		Formazioni erbose boreo-alpine silicicole	praterie alpine silicicole con elementi calcicoli	F2.11 & E4.3 & E4.11		2	0	0	1	2	5	0	0	0
42	6170	6170.27		Formazioni erbose calcicole alpine e subalpine	praterie alpine calcicole discontinue su rocce o ghiaioni	E4.43		2	0	0	0	1	3	0	0	0
43	6170	6170.1		Formazioni erbose calcicole alpine e subalpine	pascolo alpino carbonatico	E4.4		2	0	0	0	2	4	0	0	0
44	6170	6170.4		Formazioni erbose calcicole alpine e subalpine	pascolo alpino carbonatico - con isole di pingue	E4.4		2	0	0	0	1	3	0	1	1
45	6170	6170.6		Formazioni erbose calcicole alpine e subalpine	praterie alpine calcicole	E4.4		2	0	0	0	1	3	0	0	0
46	6170	6170.8		Formazioni erbose calcicole alpine e subalpine	praterie alpine calcicole alberate o arbustate	E4.4		2	0	0	0	1	3	0	1	1
47	6170	6170.9		Formazioni erbose calcicole alpine e subalpine	praterie alpine calcicole con invasione di arbusti bassi	E4.4		2	0	0	0	1	3	0	1	1
48	6170	6170.10		Formazioni erbose calcicole alpine e subalpine	pascoli alpini calcicoli con elementi silicicoli	E4.4		2	0	0	0	2	4	0	0	0
49	6170	6170.13		Formazioni erbose calcicole alpine e subalpine	praterie alpine calcicole con elementi silicicoli	E4.4		2	0	0	0	2	4	0	0	0

ID	NZK CODE	UNITA' CARTOGRAFICA	NZK HABITAT	NOME ITALIANO	NOME UC	CODICE_EUNIS	PRIORITARIO	VALORE_NZK	RARITA_ITALP	RARITA_PNS	CONTR_PNS_ITA	R_UC	PREGIO_UC	SENS_GEN	SENS_UC	SENS_TOT_UC
50	6170	6170.21		Formazioni erbose calcicole alpine e subalpine	praterie altmontano/subalpine calcicole falciabili	E4.4		2	0	0	0	2	4	0	1	1
51	6170	6170.31		Formazioni erbose calcicole alpine e subalpine	praterie alpine calcicole arbustate con pino mugo	E4.4		2	0	0	0	2	4	0	0	0
52	6210	6210.9		Formazioni erbose secche seminaturali e facies coperte da cespugli su substrato calcareo (Festuco-Brometalia) (*stupenda fioritura di orchidee)	prati e pascoli estensivi xerici	E1.2		4	1	3	0	0	8	3	1	4
53	6230	6230.24		Formazioni erbose di Nardo, ricche di specie, su substrato siliceo delle zone montane e delle zone submontane dell'Europa continentale	nardeti alberati	E1.7 & E4.3		4	0	1	0	1	6	3	1	4
54	6230	6230.1		Formazioni erbose di Nardo, ricche di specie, su substrato siliceo delle zone montane e delle zone submontane dell'Europa continentale	nardeti	E1.7 & E4.3		4	0	1	0	0	5	3	0	3
55	6230	6230.2		Formazioni erbose di Nardo, ricche di specie, su substrato siliceo delle zone montane e delle zone submontane dell'Europa continentale	nardeto con invasione di larice/peccio	E1.7 & E4.3	SI	4	0	1	0	-1	4	3	1	4
56	6230	6230.3		Formazioni erbose di Nardo, ricche di specie, su substrato siliceo delle zone montane e delle zone submontane dell'Europa continentale	nardeti con elementi di pascolo pingue e/o deschampsia	E1.7 & E4.3		4	0	1	0	-1	4	3	1	4
57	6230	6230.10		Formazioni erbose di Nardo, ricche di specie, su substrato siliceo delle zone montane e delle zone submontane dell'Europa continentale	nardeti arbustati	E1.7 & E4.3		4	0	1	0	-1	4	3	1	4
58	6230	6230.11		Formazioni erbose di Nardo, ricche di specie, su substrato siliceo delle zone montane e delle zone submontane dell'Europa continentale	nardeti con zone umide	E1.7 & E4.3		4	0	1	0	1	6	3	1	4
59	6230	6230.12		Formazioni erbose di Nardo, ricche di specie, su substrato siliceo delle zone montane e delle zone submontane dell'Europa continentale	nardeti abbandonati con felce aquilina e specie prenemorali	E1.7 & E4.3		4	0	1	0	-2	3	3	1	4
60	6230	6230.13		Formazioni erbose di Nardo, ricche di specie, su substrato siliceo delle zone montane e delle zone submontane dell'Europa continentale	nardeto falciato	E1.7 & E4.3		4	0	1	0	2	7	3	1	4
61	6410	6410.2		Praterie con Molinia su terreni calcarei, torbosi o argilloso-limosi (Molinion caeruleae)	praterie a molinia	E3.5		2	2	3	0	0	7	4	0	4
62	6430	6430.4		Bordure planiziali, montane e alpine di megaforie idrofile	alnete di ontano alpino a megaforie	E5.4 & E5.5		2	1	2	0	1	6	2	0	2
63	6430	6430.1		Bordure planiziali, montane e alpine di megaforie idrofile	formazioni a megaforie	E5.4 & E5.5		2	1	2	0	0	5	3	0	3
64	6520	6520.6		Praterie montane da fieno	prati montani falciati abbandonati	E2.3		2	1	3	0	-2	4	4	1	5
65	6520	6520.1		Praterie montane da fieno	prati montani falciati	E2.3		2	1	3	0	0	6	4	0	4
66	6520	6520.2		Praterie montane da fieno	prato montano falciato magro	E2.3		2	1	3	0	1	7	4	0	4
67	6520	6520.3		Praterie montane da fieno	prato montano falciato, concimato e/o con impianto di irrigazione	E2.3		2	1	3	0	-2	4	4	0	4
68	7110	7110.1		Torbriere alte attive	torbiera alte	C1.4 & D1.1 & G5.6	SI	4	3	3	0	0	10	2	0	2
69	7140	7140.10		Torbriere di transizione e instabili	torbiere basse soligene acidofile e piccole raccolte d'acqua, senza o con poco sfagno	D2.3		2	2	2	1	0	7	2	0	2
70	7140	7140.12		Torbriere di transizione e instabili	torbiere basse soligene acidofile con elementi di torbiera basifila	D2.3		2	2	2	1	0	7	2	0	2
71	7140	7140.9		Torbriere di transizione e instabili	aree alluvionali o di interrimento con limi/sabbia ed elementi di 7240	D2.3		2	2	2	1	1	8	2	0	2
72	7140	7140.1		Torbriere di transizione e instabili	torbriere intermedie	D2.3		2	2	2	1	0	7	2	0	2
73	7140	7140.2		Torbriere di transizione e instabili	torbiera intermedia con canale di drenaggio	D2.3		2	2	2	1	-1	6	2	1	3
74	7140	7140.4		Torbriere di transizione e instabili	torbriere intermedie con isole di brughiera o ingresso di specie arboree	D2.3		2	2	2	1	-1	6	2	1	3
75	7140	7140.5		Torbriere di transizione e instabili	torbriere intermedie con isole di nardeto	D2.3		2	2	2	1	-1	6	2	1	3
76	7140	7140.6		Torbriere di transizione e instabili	torbiera intermedia degradata	D2.3		2	2	2	1	-2	5	2	1	3
77	7140	7140.7		Torbriere di transizione e instabili	zone umide sorgentizie senza o con poco sfagno	D2.3		2	2	2	1	0	7	2	0	2
78	7230	7230.1		Torbriere basse alcaline	torbriere basse alcaline	D4.1		2	2	3	0	0	7	2	0	2
79	7230	7230.3		Torbriere basse alcaline	torbriere basse alcaline con invasione arboreo/arbustiva	D4.1		2	2	3	0	-1	6	2	1	3
80	7240	7240.1		Formazioni pioniere alpine di Caricion bicoloris-atrofuscae	formazioni pioniere alpine del caricion bicoloris-atrofuscae	D4.2	SI	4	3	3	0	0	10	2	0	2
81	8110	8110.12		Ghiaioni silicei dei piani montano fino a nivale (Androsacetalia alpinae e Galeopsietalia ladani)	detriti silicatici arbustati o alberati	H2.1 & H2.3		2	0	0	1	0	3	0	0	0
82	8110	8110.13		Ghiaioni silicei dei piani montano fino a nivale (Androsacetalia alpinae e Galeopsietalia ladani)	detriti silicatici con scorrimento d'acqua	H2.1 & H2.3		2	0	0	1	1	4	0	0	0
83	8110	8110.15		Ghiaioni silicei dei piani montano fino a nivale (Androsacetalia alpinae e Galeopsietalia ladani)	detriti silicatici in aree di esondazione arbustati con salici boreali	H2.1 & H2.3		2	0	0	1	1	4	0	0	0
84	8110	8110.9		Ghiaioni silicei dei piani montano fino a nivale (Androsacetalia alpinae e Galeopsietalia ladani)	detriti silicatici con rocce e/o prateria alpina	H2.1 & H2.3		2	0	0	1	0	3	0	0	0
85	8110	8110.1		Ghiaioni silicei dei piani montano fino a nivale (Androsacetalia alpinae e Galeopsietalia ladani)	detriti misti silicatici (prevalenti) e carbonatici	H2.1 & H2.3		2	0	0	1	2	5	0	0	0
86	8110	8110.3		Ghiaioni silicei dei piani montano fino a nivale (Androsacetalia alpinae e Galeopsietalia ladani)	detriti silicatici	H2.1 & H2.3		2	0	0	1	0	3	0	0	0
87	8110	8110.4		Ghiaioni silicei dei piani montano fino a nivale (Androsacetalia alpinae e Galeopsietalia ladani)	detrito silicatico - morena	H2.1 & H2.3		2	0	0	1	0	3	0	0	0
88	8110	8110.7		Ghiaioni silicei dei piani montano fino a nivale (Androsacetalia alpinae e Galeopsietalia ladani)	detriti silicatici (aree in erosione attiva)	H2.1 & H2.3		2	0	0	1	-1	2	0	0	0
89	8120	8120.9		Ghiaioni calcarei e scisto-calcarei montani e alpini	detriti carbonatici con prateria alpina	H2.4		2	0	0	1	1	4	0	0	0
90	8120	8120.1		Ghiaioni calcarei e scisto-calcarei montani e alpini	detriti carbonatici	H2.4		2	0	0	1	0	3	0	0	0
91	8120	8120.4		Ghiaioni calcarei e scisto-calcarei montani e alpini	detrito carbonatico - erosione	H2.4		2	0	0	1	0	3	0	0	0
92	8120	8120.6		Ghiaioni calcarei e scisto-calcarei montani e alpini	detriti misti carbonatici (prevalenti) e silicatici	H2.4		2	0	0	1	2	5	0	0	0
93	8120	8120.10		Ghiaioni calcarei e scisto-calcarei montani e alpini	detriti carbonatici arbustati con pino mugo	H2.4		2	0	0	1	2	5	0	0	0
94	8120	8120.11		Ghiaioni calcarei e scisto-calcarei montani e alpini	detriti carbonatici arbustati o alberati	H2.4		2	0	0	1	1	4	0	0	0
95	8130	8130.1		Ghiaioni del Mediterraneo occidentale e termofili	ghiaioni termofili ad Achnatherum calamagrostis (Stipetalia calamagrostis)	H2.6		2	3	3	0	0	8	1	0	1

ID	NZK CODE	UNITA' CARTOGRAFICA	NZK HABITAT	NOME ITALIANO	NOME UC	CODICE_EUNIS	PRIORITARIO	VALORE_NZK	RARITA_ITALP	RARITA_PNS	CONTR_PNS_ITA	R_UC	PREGIO_UC	SENS_GEN	SENS_UC	SENS_TOT_UC
96	8210	8210.4		Pareti rocciose calcaree con vegetazione casmofittica englishCalcareous rocky slopes with chasmophytic vegetation	rocce carbonatiche con praterie alpine e/o detriti	H3.2		2	0	0	0	1	3	0	0	0
97	8210	8210.1		Pareti rocciose calcaree con vegetazione casmofittica englishCalcareous rocky slopes with chasmophytic vegetation	rocce carbonatiche	H3.2		2	0	0	0	1	3	0	0	0
98	8210	8210.5		Pareti rocciose calcaree con vegetazione casmofittica englishCalcareous rocky slopes with chasmophytic vegetation	rocce carbonatiche con detriti e pino mugo	H3.2		2	0	0	0	2	4	0	0	0
99	8210	8210.8		Pareti rocciose calcaree con vegetazione casmofittica englishCalcareous rocky slopes with chasmophytic vegetation	rocce carbonatiche (prevalenti) e silicatiche	H3.2		2	0	0	0	2	4	0	0	0
100	8220	8220.4		Pareti rocciose silicee con vegetazione casmofittica	rocce silicatiche con praterie alpine o detriti	H3.1		2	0	0	1	0	3	0	0	0
101	8220	8220.7		Pareti rocciose silicee con vegetazione casmofittica	rocce silicatiche arbustate e/o alberate	H3.1		2	0	0	1	0	3	0	0	0
102	8220	8220.1		Pareti rocciose silicee con vegetazione casmofittica	rocce silicatiche	H3.1		2	0	0	1	0	3	0	0	0
103	8220	8220.11		Pareti rocciose silicee con vegetazione casmofittica	rocce silicatiche (prevalenti) e carbonatiche	H3.1		2	0	0	1	1	4	0	0	0
104	8230	8230.1		Rocce silicee con vegetazione pioniera del Sedo-Scleranthion o del Sedo albi-Veronicion dillenii	comunità pioniere dei suoli rocciosi superficiali silicatici	H3.6		2	1	3	0	0	6	1	0	1
105	8340	8340.1		Ghiacciai permanenti	ghiacciaio	H4.2		2	0	0	2	0	4	1	0	1
106	8340	8340.2		Ghiacciai permanenti	ghiacciaio - nevaio	H4.3		2	0	0	2	0	4	1	1	2
107	9180	9180.1		Foreste di versanti, ghiaioni e valloni del Tilio-Acerion	Foreste di valloni di Tilio-Acerion	G1.A4 & G1.A5	SI	4	1	3	0	0	8	2	0	2
108	9100	9100.5		Torbriere boschive	torbriere boscate	G3.D		4	2	3	0	0	9	2	0	2
109	9100	9100.1		Foreste alluvionali residue di Alnion glutinoso-incanae	alnete di ontano bianco	G1.1		4	2	3	0	0	9	2	0	2
110	9410	9410.9		Foreste acidofile montane e alpine di Picea (Vaccinio-Piceetea)	peccete con abete bianco e abieteti boreali	G3.1	SI	2	0	0	0	2	4	0	1	1
111	9410	9410.1		Foreste acidofile montane e alpine di Picea (Vaccinio-Piceetea)	peccete	G3.1		2	0	0	0	0	2	0	0	0
112	9410	9410.20		Foreste acidofile montane e alpine di Picea (Vaccinio-Piceetea)	formazioni a netta dominanza di larice in contesto di pecceta potenziale	G3.1		2	0	0	0	-1	1	0	1	1
113	9410	9410.30		Foreste acidofile montane e alpine di Picea (Vaccinio-Piceetea)	tagliata/radura in pecceta	G3.1		2	0	0	0	-2	0	0	0	0
114	9410	9410.40		Foreste acidofile montane e alpine di Picea (Vaccinio-Piceetea)	pascoli a larice in contesto di pecceta potenziale	G3.1		2	0	0	0	1	3	0	1	1
115	9420	9420.10		Foreste alpine di Larix decidua e/o Pinus cembra	lariceti o larici-cembrete	G3.2		2	0	0	1	1	4	0	0	0
116	9420	9420.13		Foreste alpine di Larix decidua e/o Pinus cembra	lariceti	G3.2		2	0	0	1	0	3	0	0	0
117	9420	9420.19		Foreste alpine di Larix decidua e/o Pinus cembra	lariceti con nardo	G3.2		2	0	0	1	1	4	0	1	1
118	9420	9420.1		Foreste alpine di Larix decidua e/o Pinus cembra	cembrete	G3.2		2	0	0	1	2	5	0	0	0
119	9430	9430.1		Foreste montane ed subalpine di Pinus uncinata	foreste a pino uncinato e rododendro irsuto	G3.3		2	2	2	1	0	7	0	0	0
120	9430	9430.2		Foreste montane ed subalpine di Pinus uncinata	foreste a pino uncinato con alluvioni ghiaiose	G3.3		2	2	2	1	0	7	0	1	1
121	C1.1	C1.1.2	SI	Lago alpino ultra-oligotrofico	laghi alpini senza vegetazione igrofila	C1.1		0	0	0	0	6	6	0	1	1
122	C1.271	C1.271.1	SI	pozze d'alpeggio artificiali	pozze d'alpeggio	C1.13		0	0	0	0	5	5	0	2	2
123	C1.3411	C1.3411.1	SI	comunità di ranuncoli delle acque basse	comunità di ranuncoli delle acque basse	C1.3411		0	0	0	0	6	6	0	2	2
124	C1.65	C1.65.1	SI	stagni e acque temporanee ricche di carbonati	stagni e acque temporanee ricche di carbonati	C1.65		0	0	0	0	5	5	0	1	1
125	C1.7	C1.7.2	SI	lago glaciale / non vegetato	laghi temporanei senza vegetazione	C1.7		0	0	0	0	5	5	0	1	1
126	C2.2	C2.2.1	SI	torrente alpino	torrente alpino (potenziale 3220, 7140, 4080 ecc)	C2.2		0	0	0	0	4	4	0	0	0
127	E100	E100.1	SI	Alchemillo-poeto	pascoli pingui	E4		0	0	0	0	0	0	0	3	3
128	E101	E101.2	SI	aree aperte in bosco, irregolarmente pascolate	aree aperte in bosco, mantenute dal pascolo irregolare	E5.5		0	0	0	0	1	1	0	1	1
129	E102	E102.1	SI	canaloni/aperture in bosco, con invasione arboreo-arbustiva	cenosi prenemorali e invasioni arboreo-arbustive	E5.5		0	0	0	0	0	0	0	3	3
130	E103	E103.2	SI	Cenosi prenemorale a Calamagrostis villosa	cenosi a felce aquilina	E5.5		0	0	0	0	0	0	0	3	3
131	E104	E104.1	SI	Deschampsieto primario	deschampsieti	E4		0	0	0	0	0	0	0	2	2
132	E109	E109.1	SI	pascolo estensivo con isole di nardeto	pascoli pingui con isole di nardeto	E4		0	0	0	0	1	1	0	3	3
133	E110	E110.3	SI	pascolo pingue	pascoli pingui con isole di prateria alpina	E4		0	0	0	0	0	0	0	2	2
134	E110	E110.4	SI	pascolo pingue	pascoli pingui con zone umide	E4		0	0	0	0	2	2	0	4	4
135	E111	E111.1	SI	pascolo pingue degradato	pascoli pingui degradati o con vegetazione nitrofila o ruderale	E4		0	0	0	0	-1	-1	0	0	0
136	E115	E115.1	SI	prati/pascoli riseminati	prati/pascoli molto intensivi o riseminati	E2.6		0	0	0	0	-2	-2	0	0	0
137	F2.34	F2.34.1	SI	Betuleto	formazioni forestali secondarie o di invasione	F2.34		0	0	0	0	1	1	0	2	2
138	G3.43	G3.43.1	SI	Pineta di pino silvestre	pinete di pino silvestre	G3.43		0	0	0	0	2	2	0	0	0
139	H3.1B	H3.1B.1	SI	pareti rocciose continentali prive di vegetazione vascolare	pareti rocciose continentali prive di vegetazione vascolare	H3.1B		0	0	0	0	2	2	0	0	0
140	H5.3	H5.3.1	SI	Frane, smottamenti, colate detritiche	Frane, smottamenti, colate detritiche	H5.3										
141	J2	J2.1	SI	fabbricati e pertinenze	fabbricati, territori modellati artificialmente e pertinenze	J2		0	0	0	0	-2	-2	0	0	0
142	J5.31	J5.31.1	SI	Lago artificiale	laghi artificiali	J5.31		0	0	0	0	4	4	0	1	1

VALORE_NZK pregio ambientale per gli aspetti riguardanti Natura 2000
RARITA_ITALP rarità dell'habitat a livello del complesso di siti alpini nazionali
RARITA_PNS rarità dell'habitat all'interno del complesso dei siti del Parco
CONTR_PNS_ITA responsabilità del Parco nella conservazione dell'habitat rispetto al complesso dei siti italiani
R_UC valore differenziale della singola UC all'interno dell'habitat
PREGIO_UC valore vegetazionale di pregio TOT (somma dei precedenti)
SENS_GEN sensibilità intrinseca dell'habitat natura 2000
SENS_UC sensibilità specifica attribuita in base alle caratteristiche della singola UC
SENS_TOT_UC SENS_GEN + SENS_US

ALLEGATO B
Check list floristica

PARCO NAZIONALE DELLO STELVIO - CHECKLIST SPECIE FLORISTICHE									
ID	CLASSE	ORDINE	FAMIGLIA	GENERE	NOME SCIENTIFICO	DIR_HABITAT	LISTA_ROSSA	ENDEMISMI_ALPINI	ALLOCTONE_NAT
1	Pinopsida	Pinales	Pinaceae	Abies	Abies alba				
2	Magnoliopsida	Sapindales	Aceraceae	Acer	Acer campestre				
3	Magnoliopsida	Sapindales	Aceraceae	Acer	Acer pseudoplatanus				
4	Magnoliopsida	Asterales	Asteraceae	Achillea	Achillea distans				
5	Magnoliopsida	Asterales	Asteraceae	Achillea	Achillea millefolium				
6	Magnoliopsida	Asterales	Asteraceae	Achillea	Achillea moschata			End. Alp.	
7	Magnoliopsida	Asterales	Asteraceae	Achillea	Achillea nana			End. W-Alp.	
8	Magnoliopsida	Asterales	Asteraceae	Achillea	Achillea roseo-alba		NT		
9	Magnoliopsida	Asterales	Asteraceae	Achillea	Achillea tomentosa				
10	Magnoliopsida	Lamiales	Lamiaceae	Acinos	Acinos alpinus				
11	Magnoliopsida	Lamiales	Lamiaceae	Acinos	Acinos arvensis				
12	Magnoliopsida	Ranunculales	Ranunculaceae	Aconitum	Aconitum lamarckii				
13	Magnoliopsida	Ranunculales	Ranunculaceae	Aconitum	Aconitum napellus subsp. neomontanum				
14	Magnoliopsida	Ranunculales	Ranunculaceae	Aconitum	Aconitum napellus subsp. tauricum				
15	Magnoliopsida	Ranunculales	Ranunculaceae	Aconitum	Aconitum paniculatum				
16	Magnoliopsida	Ranunculales	Ranunculaceae	Aconitum	Aconitum variegatum variegatum				
17	Magnoliopsida	Ranunculales	Ranunculaceae	Actaea	Actaea spicata				
18	Magnoliopsida	Asterales	Asteraceae	Adenostyles	Adenostyles alliariae				
19	Magnoliopsida	Asterales	Asteraceae	Adenostyles	Adenostyles leucophylla			End. W-Alp.	
20	Magnoliopsida	Dipsacales	Adoxaceae	Adoxa	Adoxa moschatellina				
21	Magnoliopsida	Apiales	Apiaceae	Aegopodium	Aegopodium podagraria				
22	Magnoliopsida	Apiales	Apiaceae	Aethusa	Aethusa cynapium subsp. Agrestis				
23	Magnoliopsida	Poales	Poaceae	Agropyron	Agropyron caninum				
24	Magnoliopsida	Poales	Poaceae	Agropyron	Agropyron repens				
25	Magnoliopsida	Poales	Poaceae	Agrostis	Agrostis alpina				
26	Magnoliopsida	Poales	Poaceae	Agrostis	Agrostis gigantea				
27	Magnoliopsida	Poales	Poaceae	Agrostis	Agrostis rupestris				
28	Magnoliopsida	Poales	Poaceae	Agrostis	Agrostis schraderana				
29	Magnoliopsida	Poales	Poaceae	Agrostis	Agrostis stolonifera				
30	Magnoliopsida	Poales	Poaceae	Agrostis	Agrostis tenuis				
31	Magnoliopsida	Lamiales	Lamiaceae	Ajuga	Ajuga pyramidalis				
32	Magnoliopsida	Lamiales	Lamiaceae	Ajuga	Ajuga reptans				
33	Magnoliopsida	Rosales	Rosaceae	Alchemilla	Alchemilla compta				
34	Magnoliopsida	Rosales	Rosaceae	Alchemilla	Alchemilla connivens				
35	Magnoliopsida	Rosales	Rosaceae	Alchemilla	Alchemilla crinita				
36	Magnoliopsida	Rosales	Rosaceae	Alchemilla	Alchemilla decumbens				
37	Magnoliopsida	Rosales	Rosaceae	Alchemilla	Alchemilla effusa				
38	Magnoliopsida	Rosales	Rosaceae	Alchemilla	Alchemilla exigua				
39	Magnoliopsida	Rosales	Rosaceae	Alchemilla	Alchemilla filicaulis				
40	Magnoliopsida	Rosales	Rosaceae	Alchemilla	Alchemilla fissa				
41	Magnoliopsida	Rosales	Rosaceae	Alchemilla	Alchemilla flabellata				
42	Magnoliopsida	Rosales	Rosaceae	Alchemilla	Alchemilla glabra				
43	Magnoliopsida	Rosales	Rosaceae	Alchemilla	Alchemilla glaucescens				
44	Magnoliopsida	Rosales	Rosaceae	Alchemilla	Alchemilla glomerulans				
45	Magnoliopsida	Rosales	Rosaceae	Alchemilla	Alchemilla gracilis				
46	Magnoliopsida	Rosales	Rosaceae	Alchemilla	Alchemilla longana				
47	Magnoliopsida	Rosales	Rosaceae	Alchemilla	Alchemilla monticola				
48	Magnoliopsida	Rosales	Rosaceae	Alchemilla	Alchemilla obtusa				
49	Magnoliopsida	Rosales	Rosaceae	Alchemilla	Alchemilla pentaphyllea				
50	Magnoliopsida	Rosales	Rosaceae	Alchemilla	Alchemilla reniformis				
51	Magnoliopsida	Rosales	Rosaceae	Alchemilla	Alchemilla straminea				
52	Magnoliopsida	Rosales	Rosaceae	Alchemilla	Alchemilla strigosula				

ID	CLASSE	ORDINE	FAMIGLIA	GENERE	NOME_SCIENTIFICO	DIR_HABITAT	LISTA_ROSSA	ENDEMISMI_ALPINI	ALLOCTONE_NAT
53	Magnoliopsida	Rosales	Rosaceae	Alchemilla	Alchemilla subcrenata				
54	Magnoliopsida	Rosales	Rosaceae	Alchemilla	Alchemilla tenuis		NT (DD)		
55	Magnoliopsida	Rosales	Rosaceae	Alchemilla	Alchemilla undulata				
56	Magnoliopsida	Rosales	Rosaceae	Alchemilla	Alchemilla xanthochlora				
57	Magnoliopsida	Capparales	Brassicaceae	Alliaria	Alliaria petiolata				
58	Liliopsida	Liliales	Amaryllidaceae	Allium	Allium carinatum				
59	Liliopsida	Liliales	Amaryllidaceae	Allium	Allium oleraceum				
60	Liliopsida	Liliales	Amaryllidaceae	Allium	Allium sphaerocephalon				
61	Liliopsida	Liliales	Amaryllidaceae	Allium	Allium strictum		EN (DD)		
62	Liliopsida	Liliales	Amaryllidaceae	Allium	Allium victorialis				
63	Magnoliopsida	Fagales	Betulaceae	Alnus	Alnus incana				
64	Magnoliopsida	Fagales	Betulaceae	Alnus	Alnus viridis				
65	Liliopsida	Cyperales	Poaceae	Alopecurus	Alopecurus aequalis				
66	Liliopsida	Cyperales	Poaceae	Alopecurus	Alopecurus geniculatus				
67	Liliopsida	Cyperales	Poaceae	Alopecurus	Alopecurus pratensis				Eurosiberiana*
68	Magnoliopsida	Brassicales	Brassicaceae	Alyssum	Alyssum alyssoides				
69	Magnoliopsida	Rosales	Rosaceae	Amelanchier	Amelanchier ovalis				
70	Liliopsida	Asparagales	Orchidaceae	Anacamptis	Anacamptis pyramidalis				
71		Boraginales	Boraginaceae	Anchusa	Anchusa arvensis				
72		Boraginales	Boraginaceae	Anchusa	Anchusa officinalis				
73	Magnoliopsida	Ericales	Primulaceae	Androsace	Androsace alpina			End. Alp.	
74	Magnoliopsida	Ericales	Primulaceae	Androsace	Androsace chamaejasme				
75	Magnoliopsida	Ericales	Primulaceae	Androsace	Androsace hausmannii				
76	Magnoliopsida	Ericales	Primulaceae	Androsace	Androsace helvetica				
77	Magnoliopsida	Ericales	Primulaceae	Androsace	Androsace obtusifolia				
78	Magnoliopsida	Ericales	Primulaceae	Androsace	Androsace septentrionalis				
79	Magnoliopsida	Ericales	Primulaceae	Androsace	Androsace vandellii				
80	Magnoliopsida	Ranunculales	Ranunculaceae	Anemone	Anemone narcissiflora				
81	Magnoliopsida	Apiales	Apiaceae	Angelica	Angelica sylvestris				
82	Magnoliopsida	Asterales	Asteraceae	Antennaria	Antennaria carpathica				
83	Magnoliopsida	Asterales	Asteraceae	Antennaria	Antennaria dioica				
84	Liliopsida	Liliales	Asparagaceae	Anthericum	Anthericum liliago				
85	Magnoliopsida	Poales	Poaceae	Anthoxanthum	Anthoxanthum alpinum				
86	Magnoliopsida	Poales	Poaceae	Anthoxanthum	Anthoxanthum odoratum				
87	Magnoliopsida	Apiales	Apiaceae	Anthriscus	Anthriscus sylvestris				
88	Magnoliopsida	Fabales	Fabaceae	Anthyllis	Anthyllis vulneraria subsp. alpestris				
89	Magnoliopsida	Fabales	Fabaceae	Anthyllis	Anthyllis vulneraria subsp. pseudovulneraria				
90	Magnoliopsida	Ranunculales	Ranunculaceae	Aquilegia	Aquilegia atrata				
91	Magnoliopsida	Capparales	Brassicaceae	Arabidopsis	Arabidopsis thaliana				
92	Magnoliopsida	Brassicales	Brassicaceae	Arabis	Arabis alpina				
93	Magnoliopsida	Brassicales	Brassicaceae	Arabis	Arabis caerulea			End. Alp.	
94	Magnoliopsida	Brassicales	Brassicaceae	Arabis	Arabis ciliata				
95	Magnoliopsida	Brassicales	Brassicaceae	Arabis	Arabis glabra				
96	Magnoliopsida	Brassicales	Brassicaceae	Arabis	Arabis hirsuta				
97	Magnoliopsida	Brassicales	Brassicaceae	Arabis	Arabis nova		NT		
98	Magnoliopsida	Brassicales	Brassicaceae	Arabis	Arabis pauciflora				
99	Magnoliopsida	Brassicales	Brassicaceae	Arabis	Arabis soyeri subsp. subcoriacea				
100	Magnoliopsida	Brassicales	Brassicaceae	Arabis	Arabis turrita				
101	Magnoliopsida	Asterales	Asteraceae	Arctium	Arctium lappa				
102	Magnoliopsida	Asterales	Asteraceae	Arctium	Arctium minus				
103	Magnoliopsida	Ericales	Ericaceae	Arctostaphylos	Arctostaphylos alpinus				
104	Magnoliopsida	Ericales	Ericaceae	Arctostaphylos	Arctostaphylos uva-ursi				
105	Magnoliopsida	Caryophyllales	Caryophyllaceae	Arenaria	Arenaria biflora				

ID	CLASSE	ORDINE	FAMIGLIA	GENERE	NOME SCIENTIFICO	DIR_HABITAT	LISTA_ROSSA	ENDEMISMI_ALPINI	ALLOCTONE_NAT
106	Magnoliopsida	Caryophyllales	Caryophyllaceae	Arenaria	Arenaria marschlinisii		NT (DD)		
107	Magnoliopsida	Caryophyllales	Caryophyllaceae	Arenaria	Arenaria multicaulis				
108	Magnoliopsida	Caryophyllales	Caryophyllaceae	Arenaria	Arenaria serpyllifolia				
109	Magnoliopsida	Plumbaginales	Plumbaginaceae	Armeria	Armeria alpina				
110	Magnoliopsida	Asterales	Asteraceae	Arnica	Arnica montana				
111	Liliopsida	Poales	Graminaceae	Arrhenatherum	Arrhenatherum elatius				
112	Magnoliopsida	Asterales	Asteraceae	Artemisia	Artemisia absinthium				
113	Magnoliopsida	Asterales	Asteraceae	Artemisia	Artemisia borealis				
114	Magnoliopsida	Asterales	Asteraceae	Artemisia	Artemisia campestris				
115	Magnoliopsida	Asterales	Asteraceae	Artemisia	Artemisia genipi subsp. genipi			End. Alp.	
116	Magnoliopsida	Asterales	Asteraceae	Artemisia	Artemisia mutellina				
117	Magnoliopsida	Asterales	Asteraceae	Artemisia	Artemisia nitida				
118	Magnoliopsida	Asterales	Asteraceae	Artemisia	Artemisia umbelliformis				
119	Magnoliopsida	Asterales	Asteraceae	Artemisia	Artemisia verlotiorum				Estasiatica
120	Magnoliopsida	Asterales	Asteraceae	Artemisia	Artemisia vulgaris				
121	Magnoliopsida	Rosales	Rosaceae	Aruncus	Aruncus dioicus				
122	Magnoliopsida	Lamiales	Boraginaceae	Asperugo	Asperugo procumbens		NT		
123	Magnoliopsida	Rubiales	Rubiaceae	Asperula	Asperula taurina				
124	Filicopsida	Polypodiales	Aspleniaceae	Asplenium	Asplenium lepidum				
125	Filicopsida	Polypodiales	Aspleniaceae	Asplenium	Asplenium ruta-muraria				
126	Filicopsida	Polypodiales	Aspleniaceae	Asplenium	Asplenium seelosii				
127	Filicopsida	Polypodiales	Aspleniaceae	Asplenium	Asplenium septentrionale				
128	Filicopsida	Polypodiales	Aspleniaceae	Asplenium	Asplenium trichomanes				
129	Filicopsida	Polypodiales	Aspleniaceae	Asplenium	Asplenium viride				
130	Magnoliopsida	Asterales	Asteraceae	Aster	Aster alpinus				
131	Magnoliopsida	Asterales	Asteraceae	Aster	Aster bellidiastrum				
132	Magnoliopsida	Fabales	Fabaceae	Astragalus	Astragalus australis				
133	Magnoliopsida	Fabales	Fabaceae	Astragalus	Astragalus cicer		NT		
134	Magnoliopsida	Fabales	Fabaceae	Astragalus	Astragalus depressus				
135	Magnoliopsida	Fabales	Fabaceae	Astragalus	Astragalus exscapus				
136	Magnoliopsida	Fabales	Fabaceae	Astragalus	Astragalus glycyphyllos				
137	Magnoliopsida	Fabales	Fabaceae	Astragalus	Astragalus monspessulanus				
138	Magnoliopsida	Fabales	Fabaceae	Astragalus	Astragalus onobrychis				
139	Magnoliopsida	Fabales	Fabaceae	Astragalus	Astragalus penduliflorus				
140	Magnoliopsida	Fabales	Fabaceae	Astragalus	Astragalus purpureus subsp. gremlii				
141	Magnoliopsida	Fabales	Fabaceae	Astragalus	Astragalus vesicarius subsp. pastellianus				
142		Apiales	Apiaceae	Astrantia	Astrantia minor				
143	Pteridopsida	Polypodiales	Athyricae	Athyrium	Athyrium distentifolium				
144	Pteridopsida	Polypodiales	Athyricae	Athyrium	Athyrium filix-femina				
145	Magnoliopsida	Caryophyllales	Chenopodiaceae	Atriplex	Atriplex patula				
146	Magnoliopsida	Poales	Poaceae	Avenella	Avenella flexuosa				
147	Magnoliopsida	Poales	Poaceae	Avenula	Avenula pubescens				
148	Magnoliopsida	Poales	Poaceae	Avenula	Avenula versicolor				
149	Magnoliopsida	Lamiales	Lamiaceae	Ballota	Ballota nigra subsp. foetida				
150	Magnoliopsida	Capparales	Brassicaceae	Barbarea	Barbarea vulgaris				
151	Magnoliopsida	Scrophulariales	Scrophulariaceae	Bartsia	Bartsia alpina				
152	Magnoliopsida	Asterales	Asteraceae	Bellis	Bellis perennis				
153	Magnoliopsida	Ranunculales	Berberidaceae	Berberis	Berberis vulgaris				
154	Magnoliopsida	Lamiales	Lamiaceae	Betonica	Betonica officinalis				
155	Magnoliopsida	Fagales	Betulaceae	Betula	Betula pendula				
156	Magnoliopsida	Fagales	Betulaceae	Betula	Betula pubescens				
157	Magnoliopsida	Capparales	Brassicaceae	Biscutella	Biscutella laevigata subsp. laevigata				
158	Magnoliopsida	Poales	Cyperaceae	Blysmus	Blysmus compressus				

ID	CLASSE	ORDINE	FAMIGLIA	GENERE	NOME_SCIENTIFICO	DIR_HABITAT	LISTA_ROSSA	ENDEMISMI_ALPINI	ALLOCTONE_NAT
159	Filicopsida	Ophioglossales	Ophioglossaceae	Botrychium	Botrychium lunaria				
160	Filicopsida	Ophioglossales	Ophioglossaceae	Botrychium	Botrychium matricariiefolium				
161	Liliopsida	Poales	Poaceae	Brachypodium	Brachypodium pinnatum				
162	Liliopsida	Poales	Poaceae	Brachypodium	Brachypodium rupestre				
163	Liliopsida	Poales	Poaceae	Brachypodium	Brachypodium sylvaticum				
164	Liliopsida	Poales	Poaceae	Briza	Briza media				
165	Liliopsida	Poales	Poaceae	Bromus	Bromus commutatus				
166	Liliopsida	Poales	Poaceae	Bromus	Bromus erectus				
167	Liliopsida	Poales	Poaceae	Bromus	Bromus hordeaceus				
168	Liliopsida	Poales	Poaceae	Bromus	Bromus inermis				Eurasiatica
169	Liliopsida	Poales	Poaceae	Bromus	Bromus sterilis				
170	Liliopsida	Poales	Poaceae	Bromus	Bromus tectorum				
171	Magnoliopsida	Boraginales	Boraginaceae	Buglossoides	Buglossoides arvensis				
172	Magnoliopsida	Apiales	Apiaceae	Bupleurum	Bupleurum stellatum				
173	Magnoliopsida	Apiales	Apiaceae	Bupleurum	Buxbaumia viridis				
174		Poales	Poaceae	Calamagrostis	Calamagrostis arundinacea				
175		Poales	Poaceae	Calamagrostis	Calamagrostis varia				
176		Poales	Poaceae	Calamagrostis	Calamagrostis villosa				
177	Magnoliopsida	Ranunculales	Ranunculaceae	Callianthemum	Callianthemum coriandrifolium				
178	Magnoliopsida	Ericales	Ericaceae	Calluna	Calluna vulgaris				
179	Magnoliopsida	Ranunculales	Ranunculaceae	Caltha	Caltha palustris				
180	Magnoliopsida	Solanales	Convolvulaceae	Calystegia	Calystegia sepium				
181	Magnoliopsida	Campanulales	Campanulaceae	Campanula	Campanula barbata				
182	Magnoliopsida	Campanulales	Campanulaceae	Campanula	Campanula carnica			Subend. E-Alp.	
183	Magnoliopsida	Campanulales	Campanulaceae	Campanula	Campanula cenisia				
184	Magnoliopsida	Campanulales	Campanulaceae	Campanula	Campanula cochlearifolia				
185	Magnoliopsida	Campanulales	Campanulaceae	Campanula	Campanula glomerata				
186	Magnoliopsida	Campanulales	Campanulaceae	Campanula	Campanula patula				
187	Magnoliopsida	Campanulales	Campanulaceae	Campanula	Campanula persicifolia				
188	Magnoliopsida	Campanulales	Campanulaceae	Campanula	Campanula rapunculoides				
189	Magnoliopsida	Campanulales	Campanulaceae	Campanula	Campanula rotundifolia				
190	Magnoliopsida	Campanulales	Campanulaceae	Campanula	Campanula scheuchzeri				
191	Magnoliopsida	Campanulales	Campanulaceae	Campanula	Campanula spicata				
192	Magnoliopsida	Campanulales	Campanulaceae	Campanula	Campanula thyrsoides				
193	Magnoliopsida	Campanulales	Campanulaceae	Campanula	Campanula trachelium				
194	Magnoliopsida	Capparales	Brassicaceae	Capsella	Capsella bursa-pastoris				
195	Magnoliopsida	Brassicales	Brassicaceae	Cardamine	Cardamine alpina				
196	Magnoliopsida	Brassicales	Brassicaceae	Cardamine	Cardamine amara				
197	Magnoliopsida	Brassicales	Brassicaceae	Cardamine	Cardamine hirsuta				
198	Magnoliopsida	Brassicales	Brassicaceae	Cardamine	Cardamine impatiens				
199	Magnoliopsida	Brassicales	Brassicaceae	Cardamine	Cardamine resedifolia				
200	Magnoliopsida	Brassicales	Brassicaceae	Cardaminopsis	Cardaminopsis halleri				
201	Magnoliopsida	Asterales	Asteraceae	Carduus	Carduus acanthoides				
202	Magnoliopsida	Asterales	Asteraceae	Carduus	Carduus defloratus				
203	Magnoliopsida	Asterales	Asteraceae	Carduus	Carduus nutans				
204	Magnoliopsida	Asterales	Asteraceae	Carduus	Carduus personata				
205	Liliopsida	Cyperales	Cyperaceae	Carex	Carex atherisma				
206	Liliopsida	Cyperales	Cyperaceae	Carex	Carex atrata				
207	Liliopsida	Cyperales	Cyperaceae	Carex	Carex bicolor				
208	Liliopsida	Cyperales	Cyperaceae	Carex	Carex brunnescens				
209	Liliopsida	Cyperales	Cyperaceae	Carex	Carex canescens				
210	Liliopsida	Cyperales	Cyperaceae	Carex	Carex capillaris				
211	Liliopsida	Cyperales	Cyperaceae	Carex	Carex caryophylla				

ID	CLASSE	ORDINE	FAMIGLIA	GENERE	NOME_SCIENTIFICO	DIR_HABITAT	LISTA_ROSSA	ENDEMISMI_ALPINI	ALLOCTONE_NAT
212	Liliopsida	Cyperales	Cyperaceae	Carex	Carex curvula				
213	Liliopsida	Cyperales	Cyperaceae	Carex	Carex davalliana				
214	Liliopsida	Cyperales	Cyperaceae	Carex	Carex diandra				
215	Liliopsida	Cyperales	Cyperaceae	Carex	Carex digitata				
216	Liliopsida	Cyperales	Cyperaceae	Carex	Carex dioica		NT		
217	Liliopsida	Cyperales	Cyperaceae	Carex	Carex echinata				
218	Liliopsida	Cyperales	Cyperaceae	Carex	Carex ericetorum				
219	Liliopsida	Cyperales	Cyperaceae	Carex	Carex flacca				
220	Liliopsida	Cyperales	Cyperaceae	Carex	Carex flava				
221	Liliopsida	Cyperales	Cyperaceae	Carex	Carex foetida				
222	Liliopsida	Cyperales	Cyperaceae	Carex	Carex frigida				
223	Liliopsida	Cyperales	Cyperaceae	Carex	Carex fuliginosa				
224	Liliopsida	Cyperales	Cyperaceae	Carex	Carex hirta				
225	Liliopsida	Cyperales	Cyperaceae	Carex	Carex hostiana				
226	Liliopsida	Cyperales	Cyperaceae	Carex	Carex irrigua				
227	Liliopsida	Cyperales	Cyperaceae	Carex	Carex lachenalii				
228	Liliopsida	Cyperales	Cyperaceae	Carex	Carex lachenalii		NT		
229	Liliopsida	Cyperales	Cyperaceae	Carex	Carex lepidocarpa				
230	Liliopsida	Cyperales	Cyperaceae	Carex	Carex leporina				
231	Liliopsida	Cyperales	Cyperaceae	Carex	Carex limosa				
232	Liliopsida	Cyperales	Cyperaceae	Carex	Carex microglochin				
233	Liliopsida	Cyperales	Cyperaceae	Carex	Carex muricata				
234	Liliopsida	Cyperales	Cyperaceae	Carex	Carex nigra				
235	Liliopsida	Cyperales	Cyperaceae	Carex	Carex norvegica		EN		
236	Liliopsida	Cyperales	Cyperaceae	Carex	Carex oederi				
237	Liliopsida	Cyperales	Cyperaceae	Carex	Carex ornithopoda				
238	Liliopsida	Cyperales	Cyperaceae	Carex	Carex pairaei				
239	Liliopsida	Cyperales	Cyperaceae	Carex	Carex pallescens				
240	Liliopsida	Cyperales	Cyperaceae	Carex	Carex panicea				
241	Liliopsida	Cyperales	Cyperaceae	Carex	Carex paniculata				
242	Liliopsida	Cyperales	Cyperaceae	Carex	Carex parviflora				
243	Liliopsida	Cyperales	Cyperaceae	Carex	Carex pauciflora				
244	Liliopsida	Cyperales	Cyperaceae	Carex	Carex pilulifera				
245	Liliopsida	Cyperales	Cyperaceae	Carex	Carex remota				
246	Liliopsida	Cyperales	Cyperaceae	Carex	Carex rostrata				
247	Liliopsida	Cyperales	Cyperaceae	Carex	Carex rupestris				
248	Liliopsida	Cyperales	Cyperaceae	Carex	Carex sempervirens				
249	Liliopsida	Cyperales	Cyperaceae	Carex	Carex sylvatica				
250	Liliopsida	Cyperales	Cyperaceae	Carex	Carex tumidicarpa				
251	Liliopsida	Cyperales	Cyperaceae	Carex	Carex umbrosa				
252	Magnoliopsida	Asterales	Asteraceae	Carlina	Carlina acaulis				
253	Magnoliopsida	Asterales	Asteraceae	Carlina	Carlina vulgaris				
254	Magnoliopsida	Apiales	Apiaceae	Carum	Carum carvi				
255	Magnoliopsida	Asterales	Asteraceae	Centaurea	Centaurea bracteata				
256	Magnoliopsida	Asterales	Asteraceae	Centaurea	Centaurea nigrescens subsp. transalpina			End. Alp.*	
257	Liliopsida	Asparagales	Orchidaceae	Cephalanthera	Cephalanthera damasonium				
258	Liliopsida	Asparagales	Orchidaceae	Cephalanthera	Cephalanthera longifolia				
259	Liliopsida	Asparagales	Orchidaceae	Cephalanthera	Cephalanthera rubra				
260	Magnoliopsida	Caryophyllales	Caryophyllaceae	Cerastium	Cerastium arvense				
261	Magnoliopsida	Caryophyllales	Caryophyllaceae	Cerastium	Cerastium brachypetalum				
262	Magnoliopsida	Caryophyllales	Caryophyllaceae	Cerastium	Cerastium cerastioides				
263	Magnoliopsida	Caryophyllales	Caryophyllaceae	Cerastium	Cerastium fontanum				
264	Magnoliopsida	Caryophyllales	Caryophyllaceae	Cerastium	Cerastium holosteoides				

ID	CLASSE	ORDINE	FAMIGLIA	GENERE	NOME_SCIENTIFICO	DIR_HABITAT	LISTA_ROSSA	ENDEMISMI_ALPINI	ALLOCTONE_NAT
265	Magnoliopsida	Caryophyllales	Caryophyllaceae	Cerastium	Cerastium pedunculatum			End. Alp.	
266	Magnoliopsida	Caryophyllales	Caryophyllaceae	Cerastium	Cerastium uniflorum				
267	Magnoliopsida	Scrophulariales	Scrophulariaceae	Chaenorrhinum	Chaenorrhinum minus				
268	Magnoliopsida	Apiales	Apiaceae	Chaerophyllum	Chaerophyllum aureum				
269	Magnoliopsida	Apiales	Apiaceae	Chaerophyllum	Chaerophyllum hirsutum				
270	Magnoliopsida	Apiales	Apiaceae	Chaerophyllum	Chaerophyllum villarsii				
271	Liliopsida	Asparagales	Orchidaceae	Chamaeorchis	Chamaeorchis alpina				
272	Liliopsida	Orchidales	Orchidaceae	Chamorchis	Chamorchis alpina				
273	Magnoliopsida	Papaverales	Papaveraceae	Chelidonium	Chelidonium majus				
274	Magnoliopsida	Caryophyllales	Chenopodiaceae	Chenopodium	Chenopodium album				
275	Magnoliopsida	Caryophyllales	Chenopodiaceae	Chenopodium	Chenopodium bonus-henricus				
276	Magnoliopsida	Caryophyllales	Chenopodiaceae	Chenopodium	Chenopodium polyspermum				
277	Magnoliopsida	Caryophyllales	Chenopodiaceae	Chenopodium	Chenopodium rubrum				Circumboreale*
278	Magnoliopsida	Saxifragales	Saxifragaceae	Chrysosplenium	Chrysosplenium alternifolium				
279	Magnoliopsida	Asterales	Asteraceae	Cicerbita	Cicerbita alpina				
280		Myrtales	Onagraceae	Circaea	Circaea alpina				
281	Magnoliopsida	Asterales	Asteraceae	Cirsium	Cirsium arvense				
282	Magnoliopsida	Asterales	Asteraceae	Cirsium	Cirsium eriophorum subsp. eriophorum				
283	Magnoliopsida	Asterales	Asteraceae	Cirsium	Cirsium erisithales				
284	Magnoliopsida	Asterales	Asteraceae	Cirsium	Cirsium heterophyllum				
285	Magnoliopsida	Asterales	Asteraceae	Cirsium	Cirsium montanum				
286	Magnoliopsida	Asterales	Asteraceae	Cirsium	Cirsium palustre				
287	Magnoliopsida	Asterales	Asteraceae	Cirsium	Cirsium spinosissimum			End. Alp.	
288	Magnoliopsida	Asterales	Asteraceae	Cirsium	Cirsium vulgare				
289	Magnoliopsida	Ranunculales	Ranunculaceae	Clematis	Clematis alpina				
290	Magnoliopsida	Lamiales	Lamiaceae	Clinopodium	Clinopodium vulgare				
291	Liliopsida	Asparagales	Orchidaceae	Coeloglossum	Coeloglossum viride				
292	Liliopsida	Liliales	Liliaceae	Colchicum	Colchicum autumnale				
293	Magnoliopsida	Apiales	Apiaceae	Conium	Conium maculatum		NT		
294	Liliopsida	Asparagales	Liliaceae	Convallaria	Convallaria majalis				
295	Magnoliopsida	Solanales	Convolvulaceae	Convolvulus	Convolvulus arvensis				
296	Magnoliopsida	Asterales	Asteraceae	Conyza	Conyza canadensis				Nordamericana div. Cosmopolita
297	Liliopsida	Asparagales	Orchidaceae	Corallorhiza	Corallorhiza trifida				
298	Magnoliopsida	Fabales	Fabaceae	Coronilla	Coronilla varia				
299	Magnoliopsida	Primulales	Primulaceae	Cortusa	Cortusa matthioli				
300	Magnoliopsida	Papaverales	Fumariaceae	Corydalis	Corydalis intermedia				
301	Magnoliopsida	Fagales	Betulaceae	Corylus	Corylus avellana				
302	Magnoliopsida	Rosales	Rosaceae	Cotoneaster	Cotoneaster integerrimus				
303	Magnoliopsida	Rosales	Rosaceae	Crataegus	Crataegus monogyna				
304	Magnoliopsida	Asterales	Asteraceae	Crepis	Crepis aurea				
305	Magnoliopsida	Asterales	Asteraceae	Crepis	Crepis biennis				
306	Magnoliopsida	Asterales	Asteraceae	Crepis	Crepis capillaris				
307	Magnoliopsida	Asterales	Asteraceae	Crepis	Crepis conyzifolia				
308	Magnoliopsida	Asterales	Asteraceae	Crepis	Crepis paludosa				
309	Magnoliopsida	Asterales	Asteraceae	Crepis	Crepis pygmaea				
310	Liliopsida	Liliales	Iridaceae	Crocus	Crocus albiflorus				
311		Gentianales	Rubiaceae	Cruciata	Cruciata laevipes				
312	Filicopsida	Polypodiales	Pteridaceae	Cryptogramma	Cryptogramma crispa				
313	Magnoliopsida	Solanales	Convolvulaceae	Cuscuta	Cuscuta epithymum				
314	Magnoliopsida	Solanales	Convolvulaceae	Cuscuta	Cuscuta europaea				
315	Magnoliopsida	Ericales	Primulaceae	Cyclamen	Cyclamen purpurascens				
316	Magnoliopsida	Lamiales	Boraginaceae	Cynoglossum	Cynoglossum officinale				
317	Liliopsida	Poales	Poaceae	Cynosurus	Cynosurus cristatus				

ID	CLASSE	ORDINE	FAMIGLIA	GENERE	NOME_SCIENTIFICO	DIR_HABITAT	LISTA_ROSSA	ENDEMISMI_ALPINI	ALLOCTONE_NAT
318	Liliopsida	Asparagales	Orchidaceae	Cypripedium	Cypripedium calceolus	SI			
319	Pteridopsida	Polypodiales	Cystopteridaceae	Cystopteris	Cystopteris fragilis				
320	Liliopsida	Poales	Poaceae	Dactylis	Dactylis glomerata				
321	Liliopsida	Asparagales	Orchidaceae	Dactylorhiza	Dactylorhiza fuchsii				
322	Liliopsida	Asparagales	Orchidaceae	Dactylorhiza	Dactylorhiza incarnata				
323	Liliopsida	Asparagales	Orchidaceae	Dactylorhiza	Dactylorhiza maculata				
324	Liliopsida	Asparagales	Orchidaceae	Dactylorhiza	Dactylorhiza majalis		NT		
325	Liliopsida	Asparagales	Orchidaceae	Dactylorhiza	Dactylorhiza sambucina				
326	Liliopsida	Asparagales	Orchidaceae	Dactylorhiza	Dactylorhiza traunsteineri				
327	Liliopsida	Poales	Poaceae	Danthonia	Danthonia decumbens				
328	Magnoliopsida	Myrtales	Thymelaeaceae	Daphne	Daphne alpina				
329	Magnoliopsida	Myrtales	Thymelaeaceae	Daphne	Daphne mezereum				
330	Magnoliopsida	Myrtales	Thymelaeaceae	Daphne	Daphne striata			End. Alp.	
331	Magnoliopsida	Apiales	Apiaceae	Daucus	Daucus carota				
332	Magnoliopsida	Capparales	Brassicaceae	Dentaria	Dentaria enneaphyllos				
333	Liliopsida	Poales	Poaceae	Deschampsia	Deschampsia caespitosa				
334		Brassicales	Brassicaceae	Descurainia	Descurainia sophia				
335	Magnoliopsida	Caryophyllales	Caryophyllaceae	Dianthus	Dianthus carthusianorum				
336	Magnoliopsida	Caryophyllales	Caryophyllaceae	Dianthus	Dianthus glacialis				
337	Magnoliopsida	Caryophyllales	Caryophyllaceae	Dianthus	Dianthus sylvestris				
338	Magnoliopsida	Scrophulariales	Scrophulariaceae	Digitalis	Digitalis grandiflora				
339	Magnoliopsida	Scrophulariales	Scrophulariaceae	Digitalis	Digitalis lutea				
340	Lycopodiopsida	Lycopodiales	Lycopodiaceae	Diphasiastrum	Diphasiastrum issleri				
341	Lycopodiopsida	Lycopodiales	Lycopodiaceae	Diphasium	Diphasium alpinum				
342	Lycopodiopsida	Lycopodiales	Lycopodiaceae	Diphasium	Diphasium issleri		VU		
343	Magnoliopsida	Asterales	Asteraceae	Doronicum	Doronicum clusii			End.? Alp.	
344	Magnoliopsida	Brassicales	Brassicaceae	Draba	Draba aizoides				
345	Magnoliopsida	Brassicales	Brassicaceae	Draba	Draba dolomitica				
346	Magnoliopsida	Brassicales	Brassicaceae	Draba	Draba dubia				
347	Magnoliopsida	Brassicales	Brassicaceae	Draba	Draba fladnizensis		NT		
348	Magnoliopsida	Brassicales	Brassicaceae	Draba	Draba muralis		NT*		Circumboreale*
349	Magnoliopsida	Brassicales	Brassicaceae	Draba	Draba nemorosa				Circumboreale
350	Magnoliopsida	Brassicales	Brassicaceae	Draba	Draba siliquosa				
351	Magnoliopsida	Lamiales	Lamiaceae	Dracocephalum	Dracocephalum austriacum				
352	Magnoliopsida	Nepentales	Droseraceae	Drosera	Drosera rotundifolia		NT		
353	Magnoliopsida	Rosales	Rosaceae	Dryas	Dryas octopetala				
354	Filicopsida	Polypodiales	Dryopteridaceae	Dryopteris	Dryopteris affinis subsp. cambrensis				
355	Filicopsida	Polypodiales	Dryopteridaceae	Dryopteris	Dryopteris assimilis				
356	Filicopsida	Polypodiales	Dryopteridaceae	Dryopteris	Dryopteris carthusiana				
357	Filicopsida	Polypodiales	Dryopteridaceae	Dryopteris	Dryopteris dilatata				
358	Filicopsida	Polypodiales	Dryopteridaceae	Dryopteris	Dryopteris filix-mas				
359	Filicopsida	Polypodiales	Dryopteridaceae	Dryopteris	Dryopteris remota				
360	Magnoliopsida	Lamiales	Boraginaceae	Echium	Echium vulgare				
361	Liliopsida	Cyperales	Cyperaceae	Eleocharis	Eleocharis palustris				
362	Liliopsida	Cyperales	Cyperaceae	Eleocharis	Eleocharis quinqueflora				
363	Liliopsida	Poales	Cyperaceae	Elyna	Elyna myosuroides				
364	Magnoliopsida	Ericales	Ericaceae	Empetrum	Empetrum hermaphroditum				
365	Magnoliopsida	Ericales	Ericaceae	Empetrum	Empetrum nigrum				
366	Magnoliopsida	Myrtales	Onagraceae	Epilobium	Epilobium adenocaulon				Nordamericana
367	Magnoliopsida	Myrtales	Onagraceae	Epilobium	Epilobium alpestre				
368	Magnoliopsida	Myrtales	Onagraceae	Epilobium	Epilobium alsinifolium				
369	Magnoliopsida	Myrtales	Onagraceae	Epilobium	Epilobium anagallidifolium				
370	Magnoliopsida	Myrtales	Onagraceae	Epilobium	Epilobium angustifolium				

ID	CLASSE	ORDINE	FAMIGLIA	GENERE	NOME SCIENTIFICO	DIR_HABITAT	LISTA_ROSSA	ENDEMISMI_ALPINI	ALLOCTONE_NAT
371	Magnoliopsida	Myrtales	Onagraceae	Epilobium	Epilobium collinum				
372	Magnoliopsida	Myrtales	Onagraceae	Epilobium	Epilobium fleischeri			End. Alp.	
373	Magnoliopsida	Myrtales	Onagraceae	Epilobium	Epilobium hirsutum				
374	Magnoliopsida	Myrtales	Onagraceae	Epilobium	Epilobium montanum				
375	Magnoliopsida	Myrtales	Onagraceae	Epilobium	Epilobium nutans				
376	Magnoliopsida	Myrtales	Onagraceae	Epilobium	Epilobium palustre				
377	Magnoliopsida	Myrtales	Onagraceae	Epilobium	Epilobium parviflorum				
378	Magnoliopsida	Myrtales	Onagraceae	Epilobium	Epilobium roseum				
379	Liliopsida	Asparagales	Orchidaceae	Epipactis	Epipactis atrorubens				
380	Liliopsida	Asparagales	Orchidaceae	Epipactis	Epipactis helleborine				
381	Liliopsida	Asparagales	Orchidaceae	Epipactis	Epipactis muelleri				
382	Liliopsida	Asparagales	Orchidaceae	Epipactis	Epipactis palustris				
383	Liliopsida	Asparagales	Orchidaceae	Epipogium	Epipogium aphyllum		VU		
384	Equisetopsida	Equisetales	Equisetaceae	Equisetum	Equisetum arvense				
385	Equisetopsida	Equisetales	Equisetaceae	Equisetum	Equisetum fluviatile		NT		
386	Equisetopsida	Equisetales	Equisetaceae	Equisetum	Equisetum hyemale				
387	Equisetopsida	Equisetales	Equisetaceae	Equisetum	Equisetum palustre				
388	Equisetopsida	Equisetales	Equisetaceae	Equisetum	Equisetum pratense		NT		
389	Equisetopsida	Equisetales	Equisetaceae	Equisetum	Equisetum sylvaticum				
390	Equisetopsida	Equisetales	Equisetaceae	Equisetum	Equisetum variegatum				
391	Magnoliopsida	Asterales	Asteraceae	Erigeron	Erigeron acer subsp. acer				
392	Magnoliopsida	Asterales	Asteraceae	Erigeron	Erigeron alpinus				
393	Magnoliopsida	Asterales	Asteraceae	Erigeron	Erigeron annuus				Nordamericana
394	Magnoliopsida	Asterales	Asteraceae	Erigeron	Erigeron atticus				
395	Magnoliopsida	Asterales	Asteraceae	Erigeron	Erigeron gaudinii		NT		
396	Magnoliopsida	Asterales	Asteraceae	Erigeron	Erigeron polymorphus				
397	Magnoliopsida	Asterales	Asteraceae	Erigeron	Erigeron uniflorus				
398	Liliopsida	Cyperales	Cyperaceae	Eriophorum	Eriophorum angustifolium				
399	Liliopsida	Cyperales	Cyperaceae	Eriophorum	Eriophorum latifolium				
400	Liliopsida	Cyperales	Cyperaceae	Eriophorum	Eriophorum scheuchzeri				
401	Liliopsida	Cyperales	Cyperaceae	Eriophorum	Eriophorum vaginatum				
402	Magnoliopsida	Lamiales	Boraginaceae	Erithricum	Erithricum nanum				
403	Rosidae	Geraniales	Geraniaceae	Erodium	Erodium cicutarium				
404	Magnoliopsida	Brassicales	Brassicaceae	Erophila	Erophila verna Aggreg.				
405	Magnoliopsida	Brassicales	Brassicaceae	Erysimum	Erysimum aurantiacum				
406	Magnoliopsida	Brassicales	Brassicaceae	Erysimum	Erysimum rhaeticum			End.? Alp.	
407	Magnoliopsida	Brassicales	Brassicaceae	Erysimum	Erysimum virgatum				
408	Magnoliopsida	Euphorbiales	Euphorbiaceae	Euphorbia	Euphorbia cyparissias				
409	Magnoliopsida	Euphorbiales	Euphorbiaceae	Euphorbia	Euphorbia helioscopia				
410	Magnoliopsida	Euphorbiales	Euphorbiaceae	Euphorbia	Euphorbia seguieriana				
411	Magnoliopsida	Scrophulariales	Scrophulariaceae	Euphrasia	Euphrasia alpina				
412	Magnoliopsida	Scrophulariales	Scrophulariaceae	Euphrasia	Euphrasia hirtella				
413	Magnoliopsida	Scrophulariales	Scrophulariaceae	Euphrasia	Euphrasia minima				
414	Magnoliopsida	Scrophulariales	Scrophulariaceae	Euphrasia	Euphrasia rostkoviana Aggreg.				
415	Magnoliopsida	Scrophulariales	Scrophulariaceae	Euphrasia	Euphrasia salisburgensis				
416	Magnoliopsida	Scrophulariales	Scrophulariaceae	Euphrasia	Euphrasia stricta				
417		Caryophyllales	Polygonaceae	Fallopia	Fallopia convolvulus				
418		Caryophyllales	Polygonaceae	Fallopia	Fallopia dumetorum				
419	Liliopsida	Cyperales	Poaceae	Festuca	Festuca alpestris				
420	Liliopsida	Cyperales	Poaceae	Festuca	Festuca altissima				
421	Liliopsida	Cyperales	Poaceae	Festuca	Festuca arundinacea				
422	Liliopsida	Cyperales	Poaceae	Festuca	Festuca curvula				
423	Liliopsida	Cyperales	Poaceae	Festuca	Festuca gigantea				

ID	CLASSE	ORDINE	FAMIGLIA	GENERE	NOME_SCIENTIFICO	DIR_HABITAT	LISTA_ROSSA	ENDEMISMI_ALPINI	ALLOCTONE_NAT
424	Liliopsida	Cyperales	Poaceae	Festuca	Festuca halleri			End. Alp.	
425	Liliopsida	Cyperales	Poaceae	Festuca	Festuca heterophylla				
426	Liliopsida	Cyperales	Poaceae	Festuca	Festuca intercedens			End. Alp.	
427	Liliopsida	Cyperales	Poaceae	Festuca	Festuca melanopsis				
428	Liliopsida	Cyperales	Poaceae	Festuca	Festuca nigrescens				
429	Liliopsida	Cyperales	Poaceae	Festuca	Festuca nigricans			End. Alp.	
430	Liliopsida	Cyperales	Poaceae	Festuca	Festuca norica			End. E-Alp.	
431	Liliopsida	Cyperales	Poaceae	Festuca	Festuca pratensis				
432	Liliopsida	Cyperales	Poaceae	Festuca	Festuca pumila				
433	Liliopsida	Cyperales	Poaceae	Festuca	Festuca rubra				
434	Liliopsida	Cyperales	Poaceae	Festuca	Festuca rupicola				
435	Liliopsida	Cyperales	Poaceae	Festuca	Festuca scabriculum subsp. luedii			End. Alp.	
436	Liliopsida	Cyperales	Poaceae	Festuca	Festuca stenantha				
437	Liliopsida	Cyperales	Poaceae	Festuca	Festuca tenuifolia				
438	Liliopsida	Cyperales	Poaceae	Festuca	Festuca trichophylla				
439	Liliopsida	Cyperales	Poaceae	Festuca	Festuca valesiaca				
440	Magnoliopsida	Asterales	Asteraceae	Filago	Filago arvensis		NT		
441	Magnoliopsida	Rosales	Rosaceae	Filipendula	Filipendula ulmaria				
442	Magnoliopsida	Rosales	Rosaceae	Filipendula	Filipendula vulgaris				
443	Magnoliopsida	Rosales	Rosaceae	Fragaria	Fragaria vesca				
444	Magnoliopsida	Scrophulariales	Oleaceae	Fraxinus	Fraxinus excelsior				
445	Magnoliopsida	Papaverales	Fumariaceae	Fumaria	Fumaria officinalis				
446	Liliopsida	Liliales	Liliaceae	Gagea	Gagea fistulosa				
447	Liliopsida	Liliales	Liliaceae	Gagea	Gagea lutea				
448	Magnoliopsida	Lamiales	Lamiaceae	Galeopsis	Galeopsis ladanum				
449	Magnoliopsida	Lamiales	Lamiaceae	Galeopsis	Galeopsis speciosa				
450	Magnoliopsida	Lamiales	Lamiaceae	Galeopsis	Galeopsis tetrahit				
451	Magnoliopsida	Asterales	Asteraceae	Galinsoga	Galinsoga ciliata				Sudamericana
452	Magnoliopsida	Asterales	Asteraceae	Galinsoga	Galinsoga parviflora				Sudamericana
453	Magnoliopsida	Rubiales	Rubiaceae	Galium	Galium album				
454	Magnoliopsida	Rubiales	Rubiaceae	Galium	Galium anisophyllum				
455	Magnoliopsida	Rubiales	Rubiaceae	Galium	Galium aparine				
456	Magnoliopsida	Rubiales	Rubiaceae	Galium	Galium baldense			End. E-Alp.	
457	Magnoliopsida	Rubiales	Rubiaceae	Galium	Galium boreale				
458	Magnoliopsida	Rubiales	Rubiaceae	Galium	Galium lucidum				
459	Magnoliopsida	Rubiales	Rubiaceae	Galium	Galium mollugo				
460	Magnoliopsida	Rubiales	Rubiaceae	Galium	Galium palustre				
461	Magnoliopsida	Rubiales	Rubiaceae	Galium	Galium pumilum				
462	Magnoliopsida	Rubiales	Rubiaceae	Galium	Galium rubrum				
463	Magnoliopsida	Rubiales	Rubiaceae	Galium	Galium spurium				
464	Magnoliopsida	Rubiales	Rubiaceae	Galium	Galium verum				
465	Magnoliopsida	Rubiales	Rubiaceae	Galium	Galium Xcentroniae				
466		Fabales	Fabaceae	Genista	Genista germanica				
467	Magnoliopsida	Gentianales	Gentianaceae	Gentiana	Gentiana acaulis				
468	Magnoliopsida	Gentianales	Gentianaceae	Gentiana	Gentiana asclepiadea				
469	Magnoliopsida	Gentianales	Gentianaceae	Gentiana	Gentiana bavarica			End. Alp.	
470	Magnoliopsida	Gentianales	Gentianaceae	Gentiana	Gentiana brachyphylla				
471	Magnoliopsida	Gentianales	Gentianaceae	Gentiana	Gentiana ciliata				
472	Magnoliopsida	Gentianales	Gentianaceae	Gentiana	Gentiana clusii				
473	Magnoliopsida	Gentianales	Gentianaceae	Gentiana	Gentiana kochiana				
474	Magnoliopsida	Gentianales	Gentianaceae	Gentiana	Gentiana lutea			End.? E-Alp.	
475	Magnoliopsida	Gentianales	Gentianaceae	Gentiana	Gentiana lutea subsp. vardjanii			End.? E-Alp.	
476	Magnoliopsida	Gentianales	Gentianaceae	Gentiana	Gentiana nivalis				

ID	CLASSE	ORDINE	FAMIGLIA	GENERE	NOME_SCIENTIFICO	DIR_HABITAT	LISTA_ROSSA	ENDEMISMI_ALPINI	ALLOCTONE_NAT
477	Magnoliopsida	Gentianales	Gentianaceae	Gentiana	Gentiana punctata				
478	Magnoliopsida	Gentianales	Gentianaceae	Gentiana	Gentiana verna				
479	Magnoliopsida	Gentianales	Gentianaceae	Gentianella	Gentianella anisodonta				
480	Magnoliopsida	Gentianales	Gentianaceae	Gentianella	Gentianella campestris				
481	Magnoliopsida	Gentianales	Gentianaceae	Gentianella	Gentianella ciliata				
482	Magnoliopsida	Gentianales	Gentianaceae	Gentianella	Gentianella engadinensis			End. E-Alp.	
483	Magnoliopsida	Gentianales	Gentianaceae	Gentianella	Gentianella germanica				
484	Magnoliopsida	Gentianales	Gentianaceae	Gentianella	Gentianella ramosa				
485	Magnoliopsida	Gentianales	Gentianaceae	Gentianella	Gentianella tenella				
486	Magnoliopsida	Geraniales	Geraniaceae	Geranium	Geranium columbinum				
487	Magnoliopsida	Geraniales	Geraniaceae	Geranium	Geranium divaricatum		NT		
488	Magnoliopsida	Geraniales	Geraniaceae	Geranium	Geranium pusillum				
489	Magnoliopsida	Geraniales	Geraniaceae	Geranium	Geranium pyrenaicum				
490	Magnoliopsida	Geraniales	Geraniaceae	Geranium	Geranium robertianum				
491	Magnoliopsida	Geraniales	Geraniaceae	Geranium	Geranium sylvaticum				
492	Magnoliopsida	Rosales	Rosaceae	Geum	Geum montanum				
493	Magnoliopsida	Rosales	Rosaceae	Geum	Geum reptans				
494	Magnoliopsida	Rosales	Rosaceae	Geum	Geum rivale				
495	Magnoliopsida	Rosales	Rosaceae	Geum	Geum urbanum				
496		Lamiales	Lamiaceae	Glechoma	Glechoma hederacea				
497	Magnoliopsida	Lamiales	Plantaginaceae	Globularia	Globularia cordifolia				
498	Liliopsida	Poales	Poaceae	Glyceria	Glyceria plicata				
499	Magnoliopsida	Asterales	Asteraceae	Gnaphalium	Gnaphalium hoppeanum				
500	Magnoliopsida	Asterales	Asteraceae	Gnaphalium	Gnaphalium norvegicum				
501	Magnoliopsida	Asterales	Asteraceae	Gnaphalium	Gnaphalium supinum				
502	Magnoliopsida	Asterales	Asteraceae	Gnaphalium	Gnaphalium sylvaticum				
503	Magnoliopsida	Asterales	Asteraceae	Gnaphalium	Gnaphalium uliginosum		NT		
504	Liliopsida	Asparagales	Orchidaceae	Goodyera	Goodyera repens				
505	Liliopsida	Asparagales	Orchidaceae	Gymnadenia	Gymnadenia conopsea				
506	Liliopsida	Asparagales	Orchidaceae	Gymnadenia	Gymnadenia conopsea X Nigritella rhellicani				
507	Liliopsida	Asparagales	Orchidaceae	Gymnadenia	Gymnadenia odoratissima				
508	Liliopsida	Asparagales	Orchidaceae	Gymnadenia	Gymnadenia odoratissima X Nigritella rhellicani				
509	Filicopsida	Polypodiales	Dryopteridaceae	Gymnocarpium	Gymnocarpium dryopteris				
510	Filicopsida	Polypodiales	Dryopteridaceae	Gymnocarpium	Gymnocarpium robertianum				
511	Magnoliopsida	Malvales	Cistaceae	Helianthemum	Helianthemum ovatum				
512	Magnoliopsida	Malvales	Cistaceae	Helianthemum	Helianthemum tomentosum				
513	Magnoliopsida	Asparagales	Hemerocallidaceae	Hemerocallis	Hemerocallis fulva				Sudeuropea
514	Magnoliopsida	Ranunculales	Ranunculaceae	Hepatica	Hepatica nobilis				
515	Magnoliopsida	Apiales	Apiaceae	Heracleum	Heracleum sphondylium				
516	Magnoliopsida	Caryophyllales	Caryophyllaceae	Herniaria	Herniaria glabra				
517	Magnoliopsida	Asterales	Asteraceae	Hieracium	Hieracium alpinum				
518	Magnoliopsida	Asterales	Asteraceae	Hieracium	Hieracium amplexicaule				
519	Magnoliopsida	Asterales	Asteraceae	Hieracium	Hieracium atratum				
520	Magnoliopsida	Asterales	Asteraceae	Hieracium	Hieracium aurantiacum				
521	Magnoliopsida	Asterales	Asteraceae	Hieracium	Hieracium bifidum				
522	Magnoliopsida	Asterales	Asteraceae	Hieracium	Hieracium glaciale			End. Alp.	
523	Magnoliopsida	Asterales	Asteraceae	Hieracium	Hieracium hoppeanum				
524	Magnoliopsida	Asterales	Asteraceae	Hieracium	Hieracium intybaceum			Subend. Alp.	
525	Magnoliopsida	Asterales	Asteraceae	Hieracium	Hieracium juranum				
526	Magnoliopsida	Asterales	Asteraceae	Hieracium	Hieracium lachenalii				
527	Magnoliopsida	Asterales	Asteraceae	Hieracium	Hieracium lactucella				
528	Magnoliopsida	Asterales	Asteraceae	Hieracium	Hieracium laevigatum				
529	Magnoliopsida	Asterales	Asteraceae	Hieracium	Hieracium morisianum				

ID	CLASSE	ORDINE	FAMIGLIA	GENERE	NOME_SCIENTIFICO	DIR_HABITAT	LISTA_ROSSA	ENDEMISMI_ALPINI	ALLOCTONE_NAT
530	Magnoliopsida	Asterales	Asteraceae	Hieracium	Hieracium piliferum				
531	Magnoliopsida	Asterales	Asteraceae	Hieracium	Hieracium pilosella				
532	Magnoliopsida	Asterales	Asteraceae	Hieracium	Hieracium piloselloides				
533	Magnoliopsida	Asterales	Asteraceae	Hieracium	Hieracium prenanthoides				
534	Magnoliopsida	Asterales	Asteraceae	Hieracium	Hieracium sphaerocephalum				
535	Magnoliopsida	Asterales	Asteraceae	Hieracium	Hieracium stacticifolium				
536	Magnoliopsida	Asterales	Asteraceae	Hieracium	Hieracium sylvaticum				
537	Magnoliopsida	Asterales	Asteraceae	Hieracium	Hieracium umbrosum				
538	Magnoliopsida	Asterales	Asteraceae	Hieracium	Hieracium velutinum		VU		
539	Magnoliopsida	Rhamnales	Elaeagnaceae	Hippophae	Hippophae rhamnoides				
540	Liliopsida	Poales	Poaceae	Holcus	Holcus lanatus				
541	Magnoliopsida	Asterales	Asteraceae	Homogyne	Homogyne alpina				
542	Liliopsida	Poales	Poaceae	Hordeum	Hordeum murinum Aggreg.				
543	Magnoliopsida	Urticales	Cannabaceae	Humulus	Humulus lupulus				
544	Lycopodiopsida	Lycopodiales	Lycopodiaceae	Huperzia	Huperzia selago				
545	Magnoliopsida	Brassicales	Brassicaceae	Hutchinsia	Hutchinsia alpina				
546	Magnoliopsida	Brassicales	Brassicaceae	Hymenolobus	Hymenolobus pauciflorus				
547	Magnoliopsida	Malpighiales	Hyperocaceae	Hypericum	Hypericum maculatum				
548	Magnoliopsida	Malpighiales	Hyperocaceae	Hypericum	Hypericum montanum				
549	Magnoliopsida	Malpighiales	Hyperocaceae	Hypericum	Hypericum perforatum				
550	Magnoliopsida	Asterales	Asteraceae	Hypochoeris	Hypochoeris facchiniana				
551	Magnoliopsida	Asterales	Asteraceae	Hypochoeris	Hypochoeris radicata				
552	Magnoliopsida	Asterales	Asteraceae	Hypochoeris	Hypochoeris uniflora				
553	Magnoliopsida	Ericales	Balsaimnaceae	Impatiens	Impatiens glandulifera				Himalayana
554	Magnoliopsida	Ericales	Balsaimnaceae	Impatiens	Impatiens noli-tangere				
555	Magnoliopsida	Ericales	Balsaimnaceae	Impatiens	Impatiens parviflora				Estasiatica
556	Liliopsida	Juncales	Juncaceae	Juncus	Juncus alpino-articulatus				
557	Liliopsida	Juncales	Juncaceae	Juncus	Juncus articulatus				
558	Liliopsida	Juncales	Juncaceae	Juncus	Juncus bufonius				
559	Liliopsida	Juncales	Juncaceae	Juncus	Juncus compressus				
560	Liliopsida	Juncales	Juncaceae	Juncus	Juncus conglomeratus				
561	Liliopsida	Juncales	Juncaceae	Juncus	Juncus effusus				
562	Liliopsida	Juncales	Juncaceae	Juncus	Juncus filiformis				
563	Liliopsida	Juncales	Juncaceae	Juncus	Juncus inflexus				
564	Liliopsida	Juncales	Juncaceae	Juncus	Juncus jacquini				
565	Liliopsida	Juncales	Juncaceae	Juncus	Juncus trifidus				
566	Liliopsida	Juncales	Juncaceae	Juncus	Juncus triglumis				
567	Pinopsida	Pinales	Cupressaceae	Juniperus	Juniperus communis subsp. alpina				
568	Pinopsida	Pinales	Cupressaceae	Juniperus	Juniperus communis subsp. communis				
569	Pinopsida	Pinales	Cupressaceae	Juniperus	Juniperus sabina				
570	Magnoliopsida	Dipsacales	Dipsacaceae	Knautia	Knautia arvensis				
571	Magnoliopsida	Dipsacales	Dipsacaceae	Knautia	Knautia drymeia				
572	Liliopsida	Cyperales	Poaceae	Koeleria	Koeleria hirsuta			End. Alp.	
573	Liliopsida	Cyperales	Poaceae	Koeleria	Koeleria pyramidata				
574	Magnoliopsida	Lamiales	Lamiaceae	Lamiastrum	Lamiastrum flavidum				
575	Magnoliopsida	Lamiales	Lamiaceae	Lamium	Lamium album				
576	Magnoliopsida	Lamiales	Lamiaceae	Lamium	Lamium amplexicaule				
577	Magnoliopsida	Lamiales	Lamiaceae	Lamium	Lamium purpureum				
578	Magnoliopsida	Lamiales	Boraginaceae	Lappula	Lappula deflexa		NT		
579	Magnoliopsida	Asterales	Asteraceae	Lapsana	Lapsana communis				
580	Pinopsida	Pinales	Pinaceae	Larix	Larix decidua				
581	Magnoliopsida	Apiales	Apiaceae	Laserpitium	Laserpitium halleri			End. Alp.	
582	Magnoliopsida	Apiales	Apiaceae	Laserpitium	Laserpitium krapfii subsp. gaudinii				

ID	CLASSE	ORDINE	FAMIGLIA	GENERE	NOME_SCIENTIFICO	DIR_HABITAT	LISTA_ROSSA	ENDEMISMI_ALPINI	ALLOCTONE_NAT
583	Magnoliopsida	Apiales	Apiaceae	Laserpitium	Laserpitium nitidum				
584	Magnoliopsida	Fabales	Fabaceae	Lathyrus	Lathyrus pratensis				
585	Magnoliopsida	Fabales	Fabaceae	Lathyrus	Lathyrus sylvestris				
586	Magnoliopsida	Fabales	Fabaceae	Lembotropis	Lembotropis nigricans				
587	Magnoliopsida	Asterales	Asteraceae	Leontodon	Leontodon autumnalis				
588	Magnoliopsida	Asterales	Asteraceae	Leontodon	Leontodon helveticus				
589	Magnoliopsida	Asterales	Asteraceae	Leontodon	Leontodon hispidus				
590	Magnoliopsida	Asterales	Asteraceae	Leontopodium	Leontopodium alpinum				
591	Magnoliopsida	Asterales	Asteraceae	Leucanthemum	Leucanthemum adustum				
592	Magnoliopsida	Asterales	Asteraceae	Leucanthemum	Leucanthemum vulgare				
593	Magnoliopsida	Apiales	Apiaceae	Ligusticum	Ligusticum mutellina				
594	Liliopsida	Liliales	Liliaceae	Lilium	Lilium bulbiferum subsp. bulbiferum				
595	Liliopsida	Liliales	Liliaceae	Lilium	Lilium bulbiferum subsp. croceum				
596	Liliopsida	Liliales	Liliaceae	Lilium	Lilium martagon				
597	Liliopsida	Liliales	Liliaceae	Lilium	Lilium martagon				
598	Liliopsida	Asparagales	Orchidaceae	Limodorum	Limodorum abortivum				
599	Magnoliopsida	Scrophulariales	Scrophulariaceae	Linaria	Linaria alpina				
600	Magnoliopsida	Scrophulariales	Scrophulariaceae	Linaria	Linaria vulgaris				
601	Magnoliopsida	Dipsacales	Linnaeaceae	Linnaea	Linnaea borealis		NT		
602		Malpighiales	Linaceae	Linum	Linum catharticum				
603		Malpighiales	Linaceae	Linum	Linum viscosum				
604	Liliopsida	Asparagales	Orchidaceae	Listera	Listera cordata				
605	Liliopsida	Asparagales	Orchidaceae	Listera	Listera ovata				
606	Liliopsida	Liliales	Liliaceae	Lloydia	Lloydia serotina				
607	Magnoliopsida	Ericales	Ericaceae	Loiseleuria	Loiseleuria procumbens				
608	Liliopsida	Cyperales	Poaceae	Lolium	Lolium multiflorum				
609	Liliopsida	Cyperales	Poaceae	Lolium	Lolium perenne				
610	Magnoliopsida	Gentianales	Gentianaceae	Lomatogonium	Lomatogonium carinthiacum				
611	Magnoliopsida	Dipsacales	Caprifoliaceae	Lonicera	Lonicera alpigena				
612	Magnoliopsida	Dipsacales	Caprifoliaceae	Lonicera	Lonicera coerulea				
613	Magnoliopsida	Dipsacales	Caprifoliaceae	Lonicera	Lonicera nigra				
614	Magnoliopsida	Dipsacales	Caprifoliaceae	Lonicera	Lonicera xylosteum				
615	Magnoliopsida	Fabales	Fabaceae	Lotus	Lotus corniculatus				
616	Magnoliopsida	Capparales	Brassicaceae	Lunaria	Lunaria annua				SE-Europea*
617	Magnoliopsida	Fabales	Fabaceae	Lupinus	Lupinus polyphyllus				Nordamericana
618	Liliopsida	Poales	Juncaceae	Luzula	Luzula alpina				
619	Liliopsida	Poales	Juncaceae	Luzula	Luzula alpino-pilosa				
620	Liliopsida	Poales	Juncaceae	Luzula	Luzula campestris				
621	Liliopsida	Poales	Juncaceae	Luzula	Luzula lutea				
622	Liliopsida	Poales	Juncaceae	Luzula	Luzula luzulina				
623	Liliopsida	Poales	Juncaceae	Luzula	Luzula luzuloides				
624	Liliopsida	Poales	Juncaceae	Luzula	Luzula multiflora				
625	Liliopsida	Poales	Juncaceae	Luzula	Luzula nivea				
626	Liliopsida	Poales	Juncaceae	Luzula	Luzula pilosa				
627	Liliopsida	Poales	Juncaceae	Luzula	Luzula spicata				
628	Liliopsida	Poales	Juncaceae	Luzula	Luzula sudetica				
629	Liliopsida	Poales	Juncaceae	Luzula	Luzula sylvatica				
630	Magnoliopsida	Caryophyllales	Caryophyllaceae	Lychnis	Lychnis flos-cuculi				
631	Magnoliopsida	Caryophyllales	Caryophyllaceae	Lychnis	Lychnis flos-jovis		NT	End. Alp.*	
632	Lycopodiopsida	Lycopodiales	Lycopodiaceae	Lycopodium	Lycopodium annotinum				
633	Lycopodiopsida	Lycopodiales	Lycopodiaceae	Lycopodium	Lycopodium clavatum				
634	Magnoliopsida	Lamiales	Lamiaceae	Lycopus	Lycopus europaeus				
635	Magnoliopsida	Ericales	Primulaceae	Lysimachia	Lysimachia vulgaris				

ID	CLASSE	ORDINE	FAMIGLIA	GENERE	NOME SCIENTIFICO	DIR_HABITAT	LISTA_ROSSA	ENDEMISMI_ALPINI	ALLOCTONE_NAT
636	Magnoliopsida	Asparagales	Asparagaceae	Maianthemum	Maianthemum bifolium				
637	Magnoliopsida	Malvales	Malvaceae	Malva	Malva neglecta				
638	Hepatopsida	Marchantiales	Aytoniaceae	Mannia	Mannia triandra	SI			
639	Magnoliopsida	Asterales	Asteraceae	Matricaria	Matricaria chamomilla				SE-Asiatica div. Subcosmopol.*
640	Magnoliopsida	Asterales	Asteraceae	Matricaria	Matricaria discoidea				NE-asiatica
641	Pteridopsida	Polypodiales	Onocleaceae	Matteuccia	Matteuccia struthiopteris				
642	Magnoliopsida	Fabales	Fabaceae	Medicago	Medicago falcata				
643	Magnoliopsida	Fabales	Fabaceae	Medicago	Medicago lupulina				
644	Magnoliopsida	Fabales	Fabaceae	Medicago	Medicago sativa				
645	Bryopsida	Splachnales	Meesiaceae	Meesia	Meesia longiseta				
646	Magnoliopsida	Scrophulariales	Scrophulariaceae	Melampyrum	Melampyrum arvense		VU		
647	Magnoliopsida	Scrophulariales	Scrophulariaceae	Melampyrum	Melampyrum sylvaticum				
648	Liliopsida	Poales	Poaceae	Melica	Melica nutans				
649	Magnoliopsida	Fabales	Fabaceae	Melilotus	Melilotus alba				
650	Magnoliopsida	Fabales	Fabaceae	Melilotus	Melilotus officinalis				
651	Magnoliopsida	Lamiales	Lamiaceae	Mentha	Mentha aquatica				
652	Magnoliopsida	Lamiales	Lamiaceae	Mentha	Mentha longifolia				
653	Magnoliopsida	Solanales	Menyanthaceae	Menyanthes	Menyanthes trifoliata				
654	Liliopsida	Poales	Poaceae	Milium	Milium effusum				
655	Magnoliopsida	Caryophyllales	Caryophyllaceae	Minuartia	Minuartia capillacea				
656	Magnoliopsida	Caryophyllales	Caryophyllaceae	Minuartia	Minuartia cherlerioides				
657	Magnoliopsida	Caryophyllales	Caryophyllaceae	Minuartia	Minuartia cherlerioides subsp. rionii			End. Alp.	
658	Magnoliopsida	Caryophyllales	Caryophyllaceae	Minuartia	Minuartia gerardii				
659	Magnoliopsida	Caryophyllales	Caryophyllaceae	Minuartia	Minuartia laricifolia				
660	Magnoliopsida	Caryophyllales	Caryophyllaceae	Minuartia	Minuartia mutabilis				
661	Magnoliopsida	Caryophyllales	Caryophyllaceae	Minuartia	Minuartia recurva				
662	Magnoliopsida	Caryophyllales	Caryophyllaceae	Minuartia	Minuartia rupestris			End. Alp.	
663	Magnoliopsida	Caryophyllales	Caryophyllaceae	Minuartia	Minuartia sedoides				
664	Magnoliopsida	Caryophyllales	Caryophyllaceae	Moehringia	Moehringia muscosa				
665	Magnoliopsida	Caryophyllales	Caryophyllaceae	Moehringia	Moehringia trinervia				
666	Liliopsida	Poales	Poaceae	Molinia	Molinia coerulea				
667	Magnoliopsida	Ericales	Pyrolaceae	Moneses	Moneses uniflora				
668	Magnoliopsida	Caryophyllales	Portulacaceae	Montia	Montia fontana				
669	Magnoliopsida	Asterales	Asteraceae	Mycelis	Mycelis muralis				
670	Magnoliopsida	Lamiales	Boraginaceae	Myosotis	Myosotis alpestris				
671	Magnoliopsida	Lamiales	Boraginaceae	Myosotis	Myosotis arvensis				
672	Magnoliopsida	Lamiales	Boraginaceae	Myosotis	Myosotis ramosissima				
673	Magnoliopsida	Lamiales	Boraginaceae	Myosotis	Myosotis scorpioides Aggreg.				
674	Magnoliopsida	Lamiales	Boraginaceae	Myosotis	Myosotis stricta		NT		
675	Magnoliopsida	Lamiales	Boraginaceae	Myosotis	Myosotis sylvatica Aggreg.				
676	Magnoliopsida	Caryophyllales	Caryophyllaceae	Myosoton	Myosoton aquaticum				
677	Magnoliopsida	Violales	Tamaricaceae	Myricaria	Myricaria germanica				
678	Liliopsida	Liliales	Amaryllidaceae	Narcissus	Narcissus poeticus Aggreg.		NT		
679	Liliopsida	Poales	Poaceae	Nardus	Nardus stricta				
680	Liliopsida	Asparagales	Orchidaceae	Neottia	Neottia nidus-avis				
681	Liliopsida	Asparagales	Orchidaceae	Nigritella	Nigritella buschmanniae				
682	Liliopsida	Asparagales	Orchidaceae	Nigritella	Nigritella miniata				
683	Liliopsida	Asparagales	Orchidaceae	Nigritella	Nigritella nigra				
684	Liliopsida	Asparagales	Orchidaceae	Nigritella	Nigritella rhellicani				
685	Liliopsida	Asparagales	Orchidaceae	Nigritella	Nigritella rubra				
686	Magnoliopsida	Fabales	Fabaceae	Ononis	Ononis rotundifolia				
687	Magnoliopsida	Asterales	Asteraceae	Onopordum	Onopordum acanthium				
688	Liliopsida	Asparagales	Orchidaceae	Ophrys	Ophrys insectifera				

ID	CLASSE	ORDINE	FAMIGLIA	GENERE	NOME_SCIENTIFICO	DIR_HABITAT	LISTA_ROSSA	ENDEMISMI_ALPINI	ALLOCTONE_NAT
689	Liliopsida	Asparagales	Orchidaceae	Orchis	Orchis mascula				
690	Liliopsida	Asparagales	Orchidaceae	Orchis	Orchis militaris				
691	Liliopsida	Asparagales	Orchidaceae	Orchis	Orchis spitzelii				
692	Liliopsida	Asparagales	Orchidaceae	Orchis	Orchis tridentata				
693	Liliopsida	Asparagales	Orchidaceae	Orchis	Orchis ustulata				
694	Liliopsida	Poales	Poaceae	Oreochloa	Oreochloa disticha				
695	Magnoliopsida	Lamiales	Lamiaceae	Origanum	Origanum vulgare				
696	Liliopsida	Asparagales	Asparagaceae	Ornithogalum	Ornithogalum kochii				
697	Magnoliopsida	Lamiales	Orobanchaceae	Orobanche	Orobanche alba				
698	Magnoliopsida	Lamiales	Orobanchaceae	Orobanche	Orobanche flava				
699	Magnoliopsida	Lamiales	Orobanchaceae	Orobanche	Orobanche gracilis				
700	Magnoliopsida	Lamiales	Orobanchaceae	Orobanche	Orobanche lucorum		VU (DD)		
701	Magnoliopsida	Lamiales	Orobanchaceae	Orobanche	Orobanche purpurea				
702	Magnoliopsida	Lamiales	Orobanchaceae	Orobanche	Orobanche reticulata				
703	Magnoliopsida	Ericales	Ericaceae	Orthilia	Orthilia secunda				
704	Bryopsida	Orthotrichales	Orthotrichaceae	Orthotrichum	Orthotrichum rogeri				
705	Magnoliopsida	Geraniales	Oxalidaceae	Oxalis	Oxalis acetosella				
706	Magnoliopsida	Geraniales	Oxalidaceae	Oxalis	Oxalis fontana				Subcosmopolita
707	Magnoliopsida	Caryophyllales	Polygonaceae	Oxyria	Oxyria digyna				
708	Magnoliopsida	Fabales	Fabaceae	Oxytropis	Oxytropis halleri				
709	Bryopsida	Bryales	Bryidae	Paludella	Paludella squarrosa				
710	Magnoliopsida	Papaverales	Papaveraceae	Papaver	Papaver dubium				
711	Magnoliopsida	Papaverales	Papaveraceae	Papaver	Papaver rhaticum				
712	Magnoliopsida	Papaverales	Papaveraceae	Papaver	Papaver rhoeas				
713	Liliopsida	Liliales	Liliaceae	Paradisea	Paradisea liliastrum				
714	Magnoliopsida	Urticales	Urticaceae	Parietaria	Parietaria officinalis				
715	Liliopsida	Liliales	Melanthiaceae	Paris	Paris quadrifolia				
716	Magnoliopsida	Rosales	Saxifragaceae	Parnassia	Parnassia palustris				
717	Magnoliopsida	Rhamnales	Vitaceae	Parthenocissus	Parthenocissus quinquefolia				Nordamericana
718	Magnoliopsida	Lamiales	Orobanchaceae	Pedicularis	Pedicularis foliosa				
719	Magnoliopsida	Lamiales	Orobanchaceae	Pedicularis	Pedicularis kernerii				
720	Magnoliopsida	Lamiales	Orobanchaceae	Pedicularis	Pedicularis recutita			End. Alp.	
721	Magnoliopsida	Lamiales	Orobanchaceae	Pedicularis	Pedicularis tuberosa				
722	Magnoliopsida	Lamiales	Orobanchaceae	Pedicularis	Pedicularis verticillata				
723	Magnoliopsida	Asterales	Asteraceae	Petasites	Petasites albus				
724	Magnoliopsida	Apiales	Apiaceae	Peucedanum	Peucedanum austriacum			End.? E-Alp.	
725	Magnoliopsida	Apiales	Apiaceae	Peucedanum	Peucedanum ostruthium				
726	Liliopsida	Cyperales	Poaceae	Phleum	Phleum alpinum				
727	Liliopsida	Cyperales	Poaceae	Phleum	Phleum commutatum				
728	Liliopsida	Cyperales	Poaceae	Phleum	Phleum phleoides				
729	Liliopsida	Cyperales	Poaceae	Phleum	Phleum pratense				
730	Magnoliopsida	Campanulales	Campanulaceae	Physoplexis	Physoplexis comosa				
731	Magnoliopsida	Campanulales	Campanulaceae	Phyteuma	Phyteuma betonicifolium			End. Alp.	
732	Magnoliopsida	Campanulales	Campanulaceae	Phyteuma	Phyteuma globulariifolium				
733	Magnoliopsida	Campanulales	Campanulaceae	Phyteuma	Phyteuma hedraiantifolium			End. E-Alp.	
734	Magnoliopsida	Campanulales	Campanulaceae	Phyteuma	Phyteuma hedraiantifolium				
735	Magnoliopsida	Campanulales	Campanulaceae	Phyteuma	Phyteuma hemisphaericum				
736	Magnoliopsida	Campanulales	Campanulaceae	Phyteuma	Phyteuma orbiculare				
737	Magnoliopsida	Campanulales	Campanulaceae	Phyteuma	Phyteuma ovatum				
738	Magnoliopsida	Campanulales	Campanulaceae	Phyteuma	Phyteuma scheuchzeri				
739	Pinopsida	Pinales	Pinaceae	Picea	Picea abies				
740	Magnoliopsida	Asterales	Asteraceae	Picris	Picris hieracioides				
741	Magnoliopsida	Apiales	Apiaceae	Pimpinella	Pimpinella major				

ID	CLASSE	ORDINE	FAMIGLIA	GENERE	NOME_SCIENTIFICO	DIR_HABITAT	LISTA_ROSSA	ENDEMISMI_ALPINI	ALLOCTONE_NAT
742	Magnoliopsida	Apiales	Apiaceae	Pimpinella	Pimpinella saxifraga				
743	Magnoliopsida	Lamiales	Lentibulariaceae	Pinguicula	Pinguicula leptoceras				
744	Magnoliopsida	Lamiales	Lentibulariaceae	Pinguicula	Pinguicula vulgaris				
745	Pinopsida	Pinales	Pinaceae	Pinus	Pinus cembra				
746	Pinopsida	Pinales	Pinaceae	Pinus	Pinus mugo				
747	Magnoliopsida	Lamiales	Plantaginaceae	Plantago	Plantago lanceolata				
748	Magnoliopsida	Lamiales	Plantaginaceae	Plantago	Plantago major subsp. major				
749	Magnoliopsida	Lamiales	Plantaginaceae	Plantago	Plantago media				
750	Magnoliopsida	Lamiales	Plantaginaceae	Plantago	Plantago serpentina		NT		
751	Liliopsida	Asparagales	Orchidaceae	Platanthera	Platanthera bifolia				
752	Liliopsida	Asparagales	Orchidaceae	Platanthera	Platanthera chlorantha				
753	Liliopsida	Cyperales	Poaceae	Poa	Poa alpina				
754	Liliopsida	Cyperales	Poaceae	Poa	Poa annua				
755	Liliopsida	Cyperales	Poaceae	Poa	Poa cenisia				
756	Liliopsida	Cyperales	Poaceae	Poa	Poa chaixii				
757	Liliopsida	Cyperales	Poaceae	Poa	Poa compressa				
758	Liliopsida	Cyperales	Poaceae	Poa	Poa glauca				
759	Liliopsida	Cyperales	Poaceae	Poa	Poa hybrida				
760	Liliopsida	Cyperales	Poaceae	Poa	Poa laxa				
761	Liliopsida	Cyperales	Poaceae	Poa	Poa nemoralis				
762	Liliopsida	Cyperales	Poaceae	Poa	Poa pratensis				
763	Liliopsida	Cyperales	Poaceae	Poa	Poa remota		NT		
764	Liliopsida	Cyperales	Poaceae	Poa	Poa supina				
765	Liliopsida	Cyperales	Poaceae	Poa	Poa trivialis				
766	Liliopsida	Cyperales	Poaceae	Poa	Poa violacea				
767	Magnoliopsida	Solanales	Polemoniaceae	Polemonium	Polemonium coeruleum				
768	Magnoliopsida	Polygalales	Polygalaceae	Polygala	Polygala alpestris				
769	Magnoliopsida	Polygalales	Polygalaceae	Polygala	Polygala chamaebuxus				
770	Magnoliopsida	Polygalales	Polygalaceae	Polygala	Polygala vulgaris				
771	Magnoliopsida	Aspargales	Asparagaceae	Polygonatum	Polygonatum odoratum				
772	Magnoliopsida	Aspargales	Asparagaceae	Polygonatum	Polygonatum verticillatum				
773	Magnoliopsida	Polygalales	Polygalaceae	Polygonum	Polygonum aviculare Aggreg.				
774	Magnoliopsida	Polygalales	Polygalaceae	Polygonum	Polygonum lapathifolium				
775	Magnoliopsida	Polygalales	Polygalaceae	Polygonum	Polygonum minus		NT		
776	Magnoliopsida	Polygalales	Polygalaceae	Polygonum	Polygonum mite				
777	Magnoliopsida	Polygalales	Polygalaceae	Polygonum	Polygonum persicaria				
778	Magnoliopsida	Polygalales	Polygalaceae	Polygonum	Polygonum viviparum				
779	Polypodiopsida	Polypodiales	Polypodiaceae	Polypodium	Polypodium vulgare				
780	Polypodiopsida	Polypodiales	Aspidiaceae	Polystichum	Polystichum lonchitis				
781	Magnoliopsida	Salicales	Salicaceae	Populus	Populus tremula				
782	Liliopsida	Alismatales	Potamogetonaceae	Potamogeton	Potamogeton alpinus				
783	Liliopsida	Alismatales	Potamogetonaceae	Potamogeton	Potamogeton berchtoldii				
784	Liliopsida	Alismatales	Potamogetonaceae	Potamogeton	Potamogeton gramineus				
785	Liliopsida	Alismatales	Potamogetonaceae	Potamogeton	Potamogeton natans				
786	Magnoliopsida	Rosales	Rosaceae	Potentilla	Potentilla anserina				
787	Magnoliopsida	Rosales	Rosaceae	Potentilla	Potentilla argentea				
788	Magnoliopsida	Rosales	Rosaceae	Potentilla	Potentilla aurea				
789	Magnoliopsida	Rosales	Rosaceae	Potentilla	Potentilla crantzii				
790	Magnoliopsida	Rosales	Rosaceae	Potentilla	Potentilla erecta				
791	Magnoliopsida	Rosales	Rosaceae	Potentilla	Potentilla frigida				
792	Magnoliopsida	Rosales	Rosaceae	Potentilla	Potentilla frigida		NT		
793	Magnoliopsida	Rosales	Rosaceae	Potentilla	Potentilla grandiflora				
794	Magnoliopsida	Rosales	Rosaceae	Potentilla	Potentilla micrantha				

ID	CLASSE	ORDINE	FAMIGLIA	GENERE	NOME_SCIENTIFICO	DIR_HABITAT	LISTA_ROSSA	ENDEMISMI_ALPINI	ALLOCTONE_NAT
795	Magnoliopsida	Rosales	Rosaceae	Potentilla	Potentilla neumanniana				
796	Magnoliopsida	Rosales	Rosaceae	Potentilla	Potentilla nivea				
797	Magnoliopsida	Rosales	Rosaceae	Potentilla	Potentilla reptans				
798	Magnoliopsida	Rosales	Rosaceae	Potentilla	Potentilla rupestris				
799	Magnoliopsida	Asterales	Asteraceae	Prenanthes	Prenanthes purpurea				
800	Magnoliopsida	Ericales	Primulaceae	Primula	Primula daonensis			End. E-Alp.	
801	Magnoliopsida	Ericales	Primulaceae	Primula	Primula farinosa				
802	Magnoliopsida	Ericales	Primulaceae	Primula	Primula glutinosa			End. E-Alp.	
803	Magnoliopsida	Ericales	Primulaceae	Primula	Primula halleri				
804	Magnoliopsida	Ericales	Primulaceae	Primula	Primula hirsuta				
805	Magnoliopsida	Ericales	Primulaceae	Primula	Primula hirsuta				
806	Magnoliopsida	Ericales	Primulaceae	Primula	Primula spectabilis				
807	Magnoliopsida	Ericales	Primulaceae	Primula	Primula veris				
808	Magnoliopsida	Lamiales	Lamiaceae	Prunella	Prunella vulgaris				
809	Magnoliopsida	Rosales	Rosaceae	Prunus	Prunus avium				
810	Magnoliopsida	Rosales	Rosaceae	Prunus	Prunus spinosa				
811	Liliopsida	Asparagales	Orchidaceae	Pseudorchis	Pseudorchis albida				
812	Polypodiopsida	Polypodiales	Hypolepidaceae	Pteridium	Pteridium aquilinum				
813	Magnoliopsida	Lamiales	Boraginaceae	Pulmonaria	Pulmonaria australis				
814	Magnoliopsida	Ranunculales	Ranunculaceae	Pulsatilla	Pulsatilla alpina				
815	Magnoliopsida	Ranunculales	Ranunculaceae	Pulsatilla	Pulsatilla apiifolia				
816	Magnoliopsida	Ranunculales	Ranunculaceae	Pulsatilla	Pulsatilla montana				
817	Magnoliopsida	Ranunculales	Ranunculaceae	Pulsatilla	Pulsatilla vernalis				
818	Magnoliopsida	Ericales	Ericaceae	Pyrola	Pyrola minor				
819	Magnoliopsida	Ranunculales	Ranunculaceae	Ranunculus	Ranunculus acris				
820	Magnoliopsida	Ranunculales	Ranunculaceae	Ranunculus	Ranunculus bulbosus				
821	Magnoliopsida	Ranunculales	Ranunculaceae	Ranunculus	Ranunculus glacialis				
822	Magnoliopsida	Ranunculales	Ranunculaceae	Ranunculus	Ranunculus grenieranus			End. Alp.	
823	Magnoliopsida	Ranunculales	Ranunculaceae	Ranunculus	Ranunculus hybridus				
824	Magnoliopsida	Ranunculales	Ranunculaceae	Ranunculus	Ranunculus lanuginosus				
825	Magnoliopsida	Ranunculales	Ranunculaceae	Ranunculus	Ranunculus nemorosus				
826	Magnoliopsida	Ranunculales	Ranunculaceae	Ranunculus	Ranunculus parnassifolius				
827	Magnoliopsida	Ranunculales	Ranunculaceae	Ranunculus	Ranunculus platanifolius				
828	Magnoliopsida	Ranunculales	Ranunculaceae	Ranunculus	Ranunculus pyrenaeus				
829	Magnoliopsida	Ranunculales	Ranunculaceae	Ranunculus	Ranunculus repens				
830	Magnoliopsida	Ranunculales	Ranunculaceae	Ranunculus	Ranunculus trichophyllus subsp. lutulentus		NT		
831	Magnoliopsida	Brassicales	Resedaceae	Reseda	Reseda lutea				
832	Magnoliopsida	Brassicales	Resedaceae	Reseda	Reseda luteola				
833	Magnoliopsida	Caryophyllales	Polygonaceae	Reynoutria	Reynoutria japonica				Estasiatica
834	Magnoliopsida	Rhamnales	Rhamnaceae	Rhamnus	Rhamnus pumila				
835	Magnoliopsida	Asterales	Asteraceae	Rhaponticum	Rhaponticum scariosum				
836	Magnoliopsida	Lamiales	Orobanchaceae	Rhinanthus	Rhinanthus alectorolophus				
837	Magnoliopsida	Lamiales	Orobanchaceae	Rhinanthus	Rhinanthus facchinii				
838	Magnoliopsida	Lamiales	Orobanchaceae	Rhinanthus	Rhinanthus glacialis				
839	Magnoliopsida	Lamiales	Orobanchaceae	Rhinanthus	Rhinanthus minor				
840	Magnoliopsida	Saxifragales	Crassulaceae	Rhodiola	Rhodiola rosea				
841	Magnoliopsida	Ericales	Ericaceae	Rhododendron	Rhododendron ferrugineum				
842	Magnoliopsida	Ericales	Ericaceae	Rhododendron	Rhododendron hirsutum				
843	Magnoliopsida	Rosales	Grossulariaceae	Ribes	Ribes petraeum				
844	Magnoliopsida	Brassicales	Brassicaceae	Rorippa	Rorippa islandica				
845	Magnoliopsida	Brassicales	Brassicaceae	Rorippa	Rorippa palustris				
846	Magnoliopsida	Brassicales	Brassicaceae	Rorippa	Rorippa sylvestris				
847	Magnoliopsida	Rosales	Rosaceae	Rosa	Rosa canina				

ID	CLASSE	ORDINE	FAMIGLIA	GENERE	NOME_SCIENTIFICO	DIR_HABITAT	LISTA_ROSSA	ENDEMISMI_ALPINI	ALLOCTONE_NAT
848	Magnoliopsida	Rosales	Rosaceae	Rosa	Rosa corymbifera				
849	Magnoliopsida	Rosales	Rosaceae	Rosa	Rosa pendulina				
850	Magnoliopsida	Rosales	Rosaceae	Rosa	Rosa villosa				
851	Magnoliopsida	Rosales	Rosaceae	Rubus	Rubus caesius				
852	Magnoliopsida	Rosales	Rosaceae	Rubus	Rubus corylifolius Aggreg.				
853	Magnoliopsida	Rosales	Rosaceae	Rubus	Rubus idaeus				
854	Magnoliopsida	Rosales	Rosaceae	Rubus	Rubus saxatilis				
855	Magnoliopsida	Rosales	Rosaceae	Rubus	Rubus ser. Glandulosi				
856	Magnoliopsida	Polygonales	Polygonaceae	Rumex	Rumex acetosa				
857	Magnoliopsida	Polygonales	Polygonaceae	Rumex	Rumex acetosella				
858	Magnoliopsida	Polygonales	Polygonaceae	Rumex	Rumex alpestris				
859	Magnoliopsida	Polygonales	Polygonaceae	Rumex	Rumex alpinus				
860	Magnoliopsida	Polygonales	Polygonaceae	Rumex	Rumex crispus				
861	Magnoliopsida	Polygonales	Polygonaceae	Rumex	Rumex obtusifolius				
862	Magnoliopsida	Polygonales	Polygonaceae	Rumex	Rumex scutatus				
863	Magnoliopsida	Caryophyllales	Caryophyllaceae	Sagina	Sagina procumbens				
864	Magnoliopsida	Caryophyllales	Caryophyllaceae	Sagina	Sagina saginoides				
865	Magnoliopsida	Malpighiales	Salicaceae	Salix	Salix appendiculata				
866	Magnoliopsida	Malpighiales	Salicaceae	Salix	Salix breviserrata				
867	Magnoliopsida	Malpighiales	Salicaceae	Salix	Salix caesia		CR	End. Alp.	
868	Magnoliopsida	Malpighiales	Salicaceae	Salix	Salix caprea				
869	Magnoliopsida	Malpighiales	Salicaceae	Salix	Salix eleagnos				
870	Magnoliopsida	Malpighiales	Salicaceae	Salix	Salix foetida				
871	Magnoliopsida	Malpighiales	Salicaceae	Salix	Salix glabra				
872	Magnoliopsida	Malpighiales	Salicaceae	Salix	Salix hastata				
873	Magnoliopsida	Malpighiales	Salicaceae	Salix	Salix helvetica				
874	Magnoliopsida	Malpighiales	Salicaceae	Salix	Salix herbacea				
875	Magnoliopsida	Malpighiales	Salicaceae	Salix	Salix myrsinifolia				
876	Magnoliopsida	Malpighiales	Salicaceae	Salix	Salix pentandra				
877	Magnoliopsida	Malpighiales	Salicaceae	Salix	Salix purpurea				
878	Magnoliopsida	Malpighiales	Salicaceae	Salix	Salix reticulata				
879	Magnoliopsida	Malpighiales	Salicaceae	Salix	Salix retusa				
880	Magnoliopsida	Malpighiales	Salicaceae	Salix	Salix rosmarinifolia				
881	Magnoliopsida	Malpighiales	Salicaceae	Salix	Salix serpyllifolia				
882	Magnoliopsida	Lamiales	Lamiaceae	Salvia	Salvia pratensis				
883	Magnoliopsida	Dipsacales	Caprifoliaceae	Sambucus	Sambucus nigra				
884	Magnoliopsida	Dipsacales	Caprifoliaceae	Sambucus	Sambucus racemosa				
885	Magnoliopsida	Rosales	Rosaceae	Sanguisorba	Sanguisorba minor				
886	Magnoliopsida	Caryophyllales	Caryophyllaceae	Saponaria	Saponaria ocymoides				
887	Magnoliopsida	Caryophyllales	Caryophyllaceae	Saponaria	Saponaria officinalis				
888	Magnoliopsida	Asterales	Asteraceae	Saussurea	Saussurea alpina		NT		
889	Magnoliopsida	Rosales	Saxifragaceae	Saxifraga	Saxifraga adscendens				
890	Magnoliopsida	Rosales	Saxifragaceae	Saxifraga	Saxifraga aizoides				
891	Magnoliopsida	Rosales	Saxifragaceae	Saxifraga	Saxifraga androsacea				
892	Magnoliopsida	Rosales	Saxifragaceae	Saxifraga	Saxifraga aphylla				
893	Magnoliopsida	Rosales	Saxifragaceae	Saxifraga	Saxifraga aspera				
894	Magnoliopsida	Rosales	Saxifragaceae	Saxifraga	Saxifraga bryoides				
895	Magnoliopsida	Rosales	Saxifragaceae	Saxifraga	Saxifraga bryoides				
896	Magnoliopsida	Rosales	Saxifragaceae	Saxifraga	Saxifraga burserana				
897	Magnoliopsida	Rosales	Saxifragaceae	Saxifraga	Saxifraga caesia				
898	Magnoliopsida	Rosales	Saxifragaceae	Saxifraga	Saxifraga cuneifolia				
899	Magnoliopsida	Rosales	Saxifragaceae	Saxifraga	Saxifraga exarata				
900	Magnoliopsida	Rosales	Saxifragaceae	Saxifraga	Saxifraga exarata				

ID	CLASSE	ORDINE	FAMIGLIA	GENERE	NOME_SCIENTIFICO	DIR_HABITAT	LISTA_ROSSA	ENDEMISMI_ALPINI	ALLOCTONE_NAT
901	Magnoliopsida	Rosales	Saxifragaceae	Saxifraga	Saxifraga hostii				
902	Magnoliopsida	Rosales	Saxifragaceae	Saxifraga	Saxifraga hostii rhaetica				
903	Magnoliopsida	Rosales	Saxifragaceae	Saxifraga	Saxifraga moschata				
904	Magnoliopsida	Rosales	Saxifragaceae	Saxifraga	Saxifraga muscoides				
905	Magnoliopsida	Rosales	Saxifragaceae	Saxifraga	Saxifraga oppositifolia				
906	Magnoliopsida	Rosales	Saxifragaceae	Saxifraga	Saxifraga paniculata				
907	Magnoliopsida	Rosales	Saxifragaceae	Saxifraga	Saxifraga rotundifolia				
908	Magnoliopsida	Rosales	Saxifragaceae	Saxifraga	Saxifraga seguieri			End. Alp.	
909	Magnoliopsida	Rosales	Saxifragaceae	Saxifraga	Saxifraga stellaris				
910	Magnoliopsida	Rosales	Saxifragaceae	Saxifraga	Saxifraga vandellii				
911	Magnoliopsida	Dipsacales	Caprifoliaceae	Scabiosa	Scabiosa gramuntia				
912	Magnoliopsida	Dipsacales	Caprifoliaceae	Scabiosa	Scabiosa lucida				
913	Liliopsida	Poales	Cyperaceae	Scirpus	Scirpus sylvaticus				
914	Magnoliopsida	Caryophyllales	Caryophyllaceae	Scleranthus	Scleranthus annuus Aggreg.				
915	Magnoliopsida	Lamiales	Scrophulariaceae	Scrophularia	Scrophularia nodosa				
916	Magnoliopsida	Lamiales	Lamiaceae	Scutellaria	Scutellaria alpina				
917	Magnoliopsida	Rosales	Crassulaceae	Sedum	Sedum acre				
918	Magnoliopsida	Rosales	Crassulaceae	Sedum	Sedum album				
919	Magnoliopsida	Rosales	Crassulaceae	Sedum	Sedum alpestre				
920	Magnoliopsida	Rosales	Crassulaceae	Sedum	Sedum annuum				
921	Magnoliopsida	Rosales	Crassulaceae	Sedum	Sedum atratum				
922	Magnoliopsida	Rosales	Crassulaceae	Sedum	Sedum dasyphyllum				
923	Magnoliopsida	Rosales	Crassulaceae	Sedum	Sedum maximum				
924	Magnoliopsida	Rosales	Crassulaceae	Sedum	Sedum rupestre Aggreg.				
925	Magnoliopsida	Rosales	Crassulaceae	Sedum	Sedum sexangulare				
926	Isoetopsida	Selaginellales	Selaginellaceae	Selaginella	Selaginella selaginoides				
927	Magnoliopsida	Rosales	Crassulaceae	Sempervivum	Sempervivum arachnoideum				
928	Magnoliopsida	Rosales	Crassulaceae	Sempervivum	Sempervivum montanum				
929	Magnoliopsida	Rosales	Crassulaceae	Sempervivum	Sempervivum tectorum				
930	Magnoliopsida	Rosales	Crassulaceae	Sempervivum	Sempervivum wulfenii			End. E-Alp.	
931	Magnoliopsida	Asterales	Asteraceae	Senecio	Senecio abrotanifolius				
932	Magnoliopsida	Asterales	Asteraceae	Senecio	Senecio alpinus				
933	Magnoliopsida	Asterales	Asteraceae	Senecio	Senecio doronicum				
934	Magnoliopsida	Asterales	Asteraceae	Senecio	Senecio gaudinii				
935	Magnoliopsida	Asterales	Asteraceae	Senecio	Senecio germanicus subsp. glabratus				
936	Magnoliopsida	Asterales	Asteraceae	Senecio	Senecio incanus				
937	Magnoliopsida	Asterales	Asteraceae	Senecio	Senecio nemorensis				
938	Magnoliopsida	Asterales	Asteraceae	Senecio	Senecio ovatus				
939	Magnoliopsida	Asterales	Asteraceae	Senecio	Senecio rupestris				
940	Magnoliopsida	Asterales	Asteraceae	Senecio	Senecio viscosus				
941	Magnoliopsida	Asterales	Asteraceae	Senecio	Senecio vulgaris				
942	Liliopsida	Cyperales	Poaceae	Sesleria	Sesleria ovata				
943	Liliopsida	Poales	Poaceae	Setaria	Setaria viridis subsp. viridis				
944	Magnoliopsida	Rosales	Rosaceae	Sibbaldia	Sibbaldia procumbens				
945	Magnoliopsida	Caryophyllales	Caryophyllaceae	Silene	Silene alba				
946	Magnoliopsida	Caryophyllales	Caryophyllaceae	Silene	Silene conica				
947	Magnoliopsida	Caryophyllales	Caryophyllaceae	Silene	Silene dioica				
948	Magnoliopsida	Caryophyllales	Caryophyllaceae	Silene	Silene exscapa				
949	Magnoliopsida	Caryophyllales	Caryophyllaceae	Silene	Silene nutans Aggreg.				
950	Magnoliopsida	Caryophyllales	Caryophyllaceae	Silene	Silene otites				
951	Magnoliopsida	Caryophyllales	Caryophyllaceae	Silene	Silene rupestris				
952	Magnoliopsida	Caryophyllales	Caryophyllaceae	Silene	Silene saxifraga				
953	Magnoliopsida	Caryophyllales	Caryophyllaceae	Silene	Silene vulgaris subsp. glareosa				

ID	CLASSE	ORDINE	FAMIGLIA	GENERE	NOME_SCIENTIFICO	DIR_HABITAT	LISTA_ROSSA	ENDEMISMI_ALPINI	ALLOCTONE_NAT
954	Magnoliopsida	Caryophyllales	Caryophyllaceae	Silene	Silene vulgaris subsp. vulgaris				
955	Magnoliopsida	Capparales	Brassicaceae	Sinapis	Sinapis arvensis				
956	Magnoliopsida	Brassicales	Brassicaceae	Sisymbrium	Sisymbrium austriacum				
957	Magnoliopsida	Brassicales	Brassicaceae	Sisymbrium	Sisymbrium officinale				
958	Magnoliopsida	Brassicales	Brassicaceae	Sisymbrium	Sisymbrium strictissimum				
959	Magnoliopsida	Solanales	Solanaceae	Solanum	Solanum dulcamara				
960	Magnoliopsida	Solanales	Solanaceae	Solanum	Solanum nigrum				
961	Magnoliopsida	Primulales	Primulaceae	Soldanella	Soldanella alpina				
962	Magnoliopsida	Primulales	Primulaceae	Soldanella	Soldanella pusilla				
963	Magnoliopsida	Asterales	Asteraceae	Solidago	Solidago canadensis				Nordamericana
964	Magnoliopsida	Asterales	Asteraceae	Solidago	Solidago gigantea				Nordamericana
965	Magnoliopsida	Asterales	Asteraceae	Solidago	Solidago virgaurea				
966	Magnoliopsida	Asterales	Asteraceae	Sonchus	Sonchus asper				
967	Magnoliopsida	Asterales	Asteraceae	Sonchus	Sonchus oleraceus				
968	Magnoliopsida	Rosales	Rosaceae	Sorbus	Sorbus aucuparia				
969	Magnoliopsida	Rosales	Rosaceae	Sorbus	Sorbus chamaemespilus				
970	Liliopsida	Typhales	Typhaceae	Sparganium	Sparganium angustifolium		NT		
971	Magnoliopsida	Caryophyllales	Caryophyllaceae	Spergularia	Spergularia rubra				
972	Sphagnopsida	Sphagnales	Sphagnaceae	Sphagnum	Sphagnum sp.				
973	Magnoliopsida	Lamiales	Lamiaceae	Stachys	Stachys alpina				
974	Magnoliopsida	Lamiales	Lamiaceae	Stachys	Stachys sylvatica				
975	Magnoliopsida	Caryophyllales	Caryophyllaceae	Stellaria	Stellaria alsine				
976	Magnoliopsida	Caryophyllales	Caryophyllaceae	Stellaria	Stellaria graminea				
977	Magnoliopsida	Caryophyllales	Caryophyllaceae	Stellaria	Stellaria media				
978	Magnoliopsida	Caryophyllales	Caryophyllaceae	Stellaria	Stellaria nemorum subsp. nemorum				
979	Magnoliopsida	Liliales	Poaceae	Stipa	Stipa capillata				
980	Liliopsida	Liliales	Liliaceae	Streptopus	Streptopus amplexifolius				
981	Magnoliopsida	Asterales	Asteraceae	Tanacetum	Tanacetum alpinum				
982	Magnoliopsida	Asterales	Asteraceae	Taraxacum	Taraxacum alpinum Aggreg.				
983	Magnoliopsida	Asterales	Asteraceae	Taraxacum	Taraxacum fontanum				
984	Magnoliopsida	Asterales	Asteraceae	Taraxacum	Taraxacum laevigatum Aggreg.				
985	Magnoliopsida	Asterales	Asteraceae	Taraxacum	Taraxacum officinale Aggreg.				
986	Magnoliopsida	Asterales	Asteraceae	Taraxacum	Taraxacum palustre				
987	Magnoliopsida	Asterales	Asteraceae	Taraxacum	Taraxacum palustre Aggreg.		NT		
988	Magnoliopsida	Asterales	Asteraceae	Tephrosieris	Tephrosieris tenuifolia				
989	Magnoliopsida	Lamiales	Lamiaceae	Teucrium	Teucrium chamaedrys				
990	Magnoliopsida	Ranunculales	Ranunculaceae	Thalictrum	Thalictrum alpinum				
991	Magnoliopsida	Ranunculales	Ranunculaceae	Thalictrum	Thalictrum aquilegifolium				
992	Magnoliopsida	Ranunculales	Ranunculaceae	Thalictrum	Thalictrum foetidum		NT		
993	Magnoliopsida	Ranunculales	Ranunculaceae	Thalictrum	Thalictrum minus				
994	Polypodiopsida	Polypodiales	Thelypteridaceae	Thelypteris	Thelypteris phegopteris				
995	Magnoliopsida	Santalales	Thesiaceae	Thesium	Thesium alpinum				
996	Magnoliopsida	Capparales	Brassicaceae	Thlaspi	Thlaspi arvense				
997	Magnoliopsida	Lamiales	Lamiaceae	Thymus	Thymus praecox subsp. polytrichus				
998	Magnoliopsida	Lamiales	Lamiaceae	Thymus	Thymus pulegioides				
999	Liliopsida	Alismatales	Tofieldiaceae	Tofieldia	Tofieldia calyculata				
1000	Liliopsida	Alismatales	Tofieldiaceae	Tofieldia	Tofieldia pusilla		EN		
1001	Magnoliopsida	Apiales	Apiaceae	Torilis	Torilis japonica				
1002	Magnoliopsida	Lamiales	Orobanchaceae	Tozzia	Tozzia alpina				
1003	Magnoliopsida	Asterales	Asteraceae	Tragopogon	Tragopogon orientalis				
1004	Liliopsida	Asparagales	Orchidaceae	Traunsteinera	Traunsteinera globosa				
1005	Liliopsida	Cyperales	Cyperaceae	Trichophorum	Trichophorum alpinum				
1006	Liliopsida	Cyperales	Cyperaceae	Trichophorum	Trichophorum caespitosum				

ID	CLASSE	ORDINE	FAMIGLIA	GENERE	NOME_SCIENTIFICO	DIR_HABITAT	LISTA_ROSSA	ENDEMISMI_ALPINI	ALLOCTONE_NAT
1007	Magnoliopsida	Ericales	Primulaceae	Trientalis	Trientalis europaea		VU		
1008	Magnoliopsida	Fabales	Fabaceae	Trifolium	Trifolium alpinum				
1009	Magnoliopsida	Fabales	Fabaceae	Trifolium	Trifolium arvense				
1010	Magnoliopsida	Fabales	Fabaceae	Trifolium	Trifolium aureum				
1011	Magnoliopsida	Fabales	Fabaceae	Trifolium	Trifolium badium				
1012	Magnoliopsida	Fabales	Fabaceae	Trifolium	Trifolium campestre				
1013	Magnoliopsida	Fabales	Fabaceae	Trifolium	Trifolium dubium				
1014	Magnoliopsida	Fabales	Fabaceae	Trifolium	Trifolium hybridum				Mediterranea-Atlantica*
1015	Magnoliopsida	Fabales	Fabaceae	Trifolium	Trifolium medium				
1016	Magnoliopsida	Fabales	Fabaceae	Trifolium	Trifolium montanum				
1017	Magnoliopsida	Fabales	Fabaceae	Trifolium	Trifolium pallescens				
1018	Magnoliopsida	Fabales	Fabaceae	Trifolium	Trifolium pratense				
1019	Magnoliopsida	Fabales	Fabaceae	Trifolium	Trifolium repens				
1020	Magnoliopsida	Fabales	Fabaceae	Trifolium	Trifolium rubens				
1021	Magnoliopsida	Fabales	Fabaceae	Trifolium	Trifolium thalii				
1022	Liliopsida	Alismatales	Juncaginaceae	Triglochin	Triglochin palustre				
1023	Magnoliopsida	Asterales	Asteraceae	Tripleurospermum	Tripleurospermum inodorum				Nordeuropea
1024	Liliopsida	Poales	Poaceae	Trisetum	Trisetum distichophyllum				
1025	Liliopsida	Poales	Poaceae	Trisetum	Trisetum flavescens				
1026	Liliopsida	Poales	Poaceae	Trisetum	Trisetum spicatum				
1027	Magnoliopsida	Ranunculales	Ranunculaceae	Trollius	Trollius europaeus				
1028	Magnoliopsida	Asterales	Asteraceae	Tussilago	Tussilago farfara				
1029	Magnoliopsida	Urticales	Ulmaceae	Ulmus	Ulmus glabra				
1030	Magnoliopsida	Urticales	Urticaceae	Urtica	Urtica dioica				
1031	Magnoliopsida	Urticales	Urticaceae	Urtica	Urtica urens				
1032	Magnoliopsida	Caryophyllales	Caryophyllaceae	Vaccaria	Vaccaria hispanica				
1033	Magnoliopsida	Ericales	Ericaceae	Vaccinium	Vaccinium gaultherioides				
1034	Magnoliopsida	Ericales	Ericaceae	Vaccinium	Vaccinium myrtilillus				
1035	Magnoliopsida	Ericales	Ericaceae	Vaccinium	Vaccinium vitis-idaea				
1036	Magnoliopsida	Dipsacales	Valerianaceae	Valeriana	Valeriana salunca				
1037	Magnoliopsida	Dipsacales	Valerianaceae	Valeriana	Valeriana saxatilis				
1038	Magnoliopsida	Dipsacales	Valerianaceae	Valeriana	Valeriana supina				
1039	Magnoliopsida	Dipsacales	Valerianaceae	Valeriana	Valeriana tripteris				
1040	Magnoliopsida	Dipsacales	Valerianaceae	Valeriana	Valeriana wallrothii				
1041	Magnoliopsida	Dipsacales	Valerianaceae	Valerianella	Valerianella locusta				
1042	Liliopsida	Liliales	Liliaceae	Veratrum	Veratrum album subsp. lobelianum				
1043	Liliopsida	Scrophulariales	Scrophulariaceae	Verbascum	Verbascum crassifolium				
1044	Liliopsida	Scrophulariales	Scrophulariaceae	Verbascum	Verbascum densiflorum				
1045	Liliopsida	Scrophulariales	Scrophulariaceae	Verbascum	Verbascum lychnitis				
1046	Liliopsida	Scrophulariales	Scrophulariaceae	Verbascum	Verbascum nigrum				
1047	Liliopsida	Scrophulariales	Scrophulariaceae	Verbascum	Verbascum thapsus				
1048	Magnoliopsida	Lamiales	Verberaceae	Verbena	Verbena officinalis				
1049	Magnoliopsida	Lamiales	Plantaginaceae	Veronica	Veronica agrestis		NT		
1050	Magnoliopsida	Lamiales	Plantaginaceae	Veronica	Veronica alpina				
1051	Magnoliopsida	Lamiales	Plantaginaceae	Veronica	Veronica anagallis-aquatica				
1052	Magnoliopsida	Lamiales	Plantaginaceae	Veronica	Veronica aphylla				
1053	Magnoliopsida	Lamiales	Plantaginaceae	Veronica	Veronica arvensis				
1054	Magnoliopsida	Lamiales	Plantaginaceae	Veronica	Veronica beccabunga				
1055	Magnoliopsida	Lamiales	Plantaginaceae	Veronica	Veronica bellidioides				
1056	Magnoliopsida	Lamiales	Plantaginaceae	Veronica	Veronica chamaedrys				
1057	Magnoliopsida	Lamiales	Plantaginaceae	Veronica	Veronica dillenii		NT		
1058	Magnoliopsida	Lamiales	Plantaginaceae	Veronica	Veronica fruticans				
1059	Magnoliopsida	Lamiales	Plantaginaceae	Veronica	Veronica hederifolia				

ID	CLASSE	ORDINE	FAMIGLIA	GENERE	NOME_SCIENTIFICO	DIR_HABITAT	LISTA_ROSSA	ENDEMISMI_ALPINI	ALLOCTONE_NAT
1060	Magnoliopsida	Lamiales	Plantaginaceae	Veronica	Veronica officinalis				
1061	Magnoliopsida	Lamiales	Plantaginaceae	Veronica	Veronica persica				W-Asiatica div. Subcosmopolita
1062	Magnoliopsida	Lamiales	Plantaginaceae	Veronica	Veronica polita				
1063	Magnoliopsida	Lamiales	Plantaginaceae	Veronica	Veronica prostrata				
1064	Magnoliopsida	Lamiales	Plantaginaceae	Veronica	Veronica serpyllifolia				
1065	Magnoliopsida	Lamiales	Plantaginaceae	Veronica	Veronica spicata				
1066	Magnoliopsida	Lamiales	Plantaginaceae	Veronica	Veronica urticifolia				
1067	Magnoliopsida	Lamiales	Plantaginaceae	Veronica	Veronica verna		NT		
1068	Magnoliopsida	Fabales	Fabaceae	Vicia	Vicia cracca Aggreg.				
1069	Magnoliopsida	Fabales	Fabaceae	Vicia	Vicia hirsuta				
1070	Magnoliopsida	Fabales	Fabaceae	Vicia	Vicia sepium				
1071	Magnoliopsida	Fabales	Fabaceae	Vicia	Vicia villosa subsp. varia				
1072	Magnoliopsida	Gentianales	Asclepiadaceae	Vincetoxicum	Vincetoxicum hirundinaria				
1073	Magnoliopsida	Violales	Violaceae	Viola	Viola arvensis				
1074	Magnoliopsida	Violales	Violaceae	Viola	Viola biflora				
1075	Magnoliopsida	Violales	Violaceae	Viola	Viola calcarata				
1076	Magnoliopsida	Violales	Violaceae	Viola	Viola canina				
1077	Magnoliopsida	Violales	Violaceae	Viola	Viola hirta				
1078	Magnoliopsida	Violales	Violaceae	Viola	Viola palustris				
1079	Magnoliopsida	Violales	Violaceae	Viola	Viola pinnata				
1080	Magnoliopsida	Violales	Violaceae	Viola	Viola pyrenaica				
1081	Magnoliopsida	Violales	Violaceae	Viola	Viola riviniana				
1082	Magnoliopsida	Violales	Violaceae	Viola	Viola rupestris				
1083	Magnoliopsida	Violales	Violaceae	Viola	Viola thomasiana			End. Alp.	
1084	Magnoliopsida	Violales	Violaceae	Viola	Viola tricolor subsp. subalpina				
1085	Magnoliopsida	Santalales	Santalaceae	Viscum	Viscum abietis				
1086	Filicopsida	Polypodiales	Dryopteridaceae	Woodsia	Woodsia alpina				
1087	Filicopsida	Polypodiales	Dryopteridaceae	Woodsia	Woodsia pulchella				

ALLEGATO C

Check list della fauna invertebrata

PARCO NAZIONALE DELLO STELVIO - CHECKLIST SPECIE FAUNISTICHE							
PHYLUM ANELLIDAE							
ID	PHYLUM	CLASSE	ORDINE	SPECIE	LOM	TN	BZ
1	Anellida	Clitellata	Oligochaeta	Dendrobaena octaedra	1	0	0
2	Anellida	Clitellata	Oligochaeta	Dendrodrilus subrubicundus	1	0	0
3	Anellida	Clitellata	Oligochaeta	Eiseniella tetraedra	1	0	0
5	Anellida	Clitellata	Oligochaeta	Nicodrilus trapezoides	1	0	0
6	Anellida	Clitellata	Oligochaeta	Lumbricus rubellus	1	0	0
7	Anellida	Clitellata	Oligochaeta	Octolasion lacteum	1	0	0

PARCO NAZIONALE DELLO STELVIO - CHECKLIST SPECIE FAUNISTICHE							
PHYLUM MOLLUSCA							
ID	PHYLUM	CLASSE	ORDINE	SPECIE	LOM	TN	BZ
1	Mollusca	Gastropoda	Stylommatophora	Helix (Helix) pomatia	1	1	1
2	Mollusca	Bivalvia	Veneroida	Pisidium casertanum	1	1	1

PARCO NAZIONALE DELLO STELVIO - CHECKLIST SPECIE FAUNISTICHE						
PHYLUM ARTHROPODA CLASSE BRANCHIOPODA - COPEPODA						
ID	PHYLUM	CLASSE	SPECIE	LOM	TN	BZ
1	Arthropoda	Branchiopoda	Alona affinis	1	1	1
2	Arthropoda	Branchiopoda	Alona guttata	1	0	0
3	Arthropoda	Branchiopoda	Alona quadrangularis	1	0	0
4	Arthropoda	Branchiopoda	Alonella excisa	1	0	1
5	Arthropoda	Branchiopoda	Bosmina (Bosmina) longirostris	1	1	0
6	Arthropoda	Branchiopoda	Bosmina (Eubosmina) longispina	1	0	0
7	Arthropoda	Branchiopoda	Ceriodaphnia quadrangula	1	0	0
8	Arthropoda	Branchiopoda	Chydorus sphaericus	1	1	1
9	Arthropoda	Branchiopoda	Daphnia (Daphnia) longispina longispina	1	1	1
10	Arthropoda	Branchiopoda	Daphnia (Daphnia) zschokkei	1	0	0
11	Arthropoda	Branchiopoda	Diaphanosoma brachyurum	1	1	0
12	Arthropoda	Branchiopoda	Macrothrix hirsuticornis	1	1	1
13	Arthropoda	Branchiopoda	Simocephalus vetulus	1	0	0
14	Arthropoda	Maxillipoda (Copepoda)	Acanthocyclops vernalis	0	0	1
15	Arthropoda	Maxillipoda (Copepoda)	Acanthodiptomus denticornis	1	0	0
16	Arthropoda	Maxillipoda (Copepoda)	Arctodiptomus (Rhabdodiptomus) alpinus	1	1	1
17	Arthropoda	Maxillipoda (Copepoda)	Bryocamptus (Arcticocamptus) alpestris	0	1	0
18	Arthropoda	Maxillipoda (Copepoda)	Bryocamptus (Arcticocamptus) cuspidatus	0	1	0
19	Arthropoda	Maxillipoda (Copepoda)	Bryocamptus (Arcticocamptus) rhaeticus	0	1	1
20	Arthropoda	Maxillipoda (Copepoda)	Bryocamptus (Rheocamptus) zschokkei	0	1	0
21	Arthropoda	Maxillipoda (Copepoda)	Cyclops abyssorum s.l.	1	1	1
22	Arthropoda	Maxillipoda (Copepoda)	Eucyclops (Eucyclops) serrulatus	1	1	0
23	Arthropoda	Maxillipoda (Copepoda)	Hypocamptus paradoxus	0	1	0
24	Arthropoda	Maxillipoda (Copepoda)	Maraenobiotus insignipes	0	0	1
25	Arthropoda	Maxillipoda (Copepoda)	Maraenobiotus truncatus	0	0	1
26	Arthropoda	Maxillipoda (Copepoda)	Paracyclops fimbriatus s.l.	1	0	0

PARCO NAZIONALE DELLO STELVIO - CHECKLIST SPECIE FAUNISTICHE						
PHYLUM ARTHROPODA CLASSE CHILOPODA						
ID	PHYLUM	CLASSE	SPECIE	LOM	TN	BZ
1	Arthropoda	Chilopoda	Cryptops hortensis	1	1	0
2	Arthropoda	Chilopoda	Cryptops parisi	0	1	0
3	Arthropoda	Chilopoda	Eupolybothrus longicornis	1	0	0
4	Arthropoda	Chilopoda	Eupolybothrus tridentinus	1	0	0
5	Arthropoda	Chilopoda	Lithobius forficatus	1	1	0
6	Arthropoda	Chilopoda	Lithobius lapidicola	1	0	0
7	Arthropoda	Chilopoda	Lithobius latro	1	0	0
8	Arthropoda	Chilopoda	Lithobius lucifugus	1	0	0
9	Arthropoda	Chilopoda	Lithobius pelidnus	1	0	0
10	Arthropoda	Chilopoda	Lithobius piceus verhoeffi	1	0	0
11	Arthropoda	Chilopoda	Lithobius tenebrosus	1	0	0
12	Arthropoda	Chilopoda	Scutigera coleoptrata	1	0	0
13	Arthropoda	Chilopoda	Strigamia acuminata	0	0	1
14	Arthropoda	Chilopoda	Strigamia crassipes	0	0	1

PARCO NAZIONALE DELLO STELVIO - CHECKLIST SPECIE FAUNISTICHE							
PHYLUM ARTHROPODA CLASSE INSECTA - ORDINE DEMAPTERA EPHEMEROPTERA HETEROPTERA HOMOPTERA RAPHDIOPTERA TRICOPTERA							
ID	PHYLUM	CLASSE	ORDINE	SPECIE	LOM	TN	BZ
1	Arthropoda	Insecta	Dermaptera	Chelidurella thaleri	1	0	1
2	Arthropoda	Insecta	Ephemeroptera	Baetis alpinus	1	0	0
3	Arthropoda	Insecta	Ephemeroptera	Baetis rhodani	1	0	0
4	Arthropoda	Insecta	Ephemeroptera	Baetis vernus	1	0	0
5	Arthropoda	Insecta	Ephemeroptera	Ecdyonurus helveticus	1	1	0
6	Arthropoda	Insecta	Ephemeroptera	Rhithrogena alpestris	1	1	0
7	Arthropoda	Insecta	Ephemeroptera	Rhithrogena loyolaea	1	1	0
8	Arthropoda	Insecta	Heteroptera	Aquarius paludum paludum	1	1	0
9	Arthropoda	Insecta	Heteroptera	Arctocoris carinata carinata	0	1	0
10	Arthropoda	Insecta	Heteroptera	Chartoscirta cincta	0	1	0
11	Arthropoda	Insecta	Heteroptera	Deraeocoris (Deraeocoris) annulipes	0	1	0
12	Arthropoda	Insecta	Heteroptera	Deraeocoris (Deraeocoris) ruber	1	0	0
13	Arthropoda	Insecta	Heteroptera	Galeatus spinifrons	1	0	0
14	Arthropoda	Insecta	Heteroptera	Gerris (Gerris) costae costae	0	0	1
15	Arthropoda	Insecta	Heteroptera	Gerris (Gerris) odontogaster	0	0	1
16	Arthropoda	Insecta	Heteroptera	Halticus apterus	0	1	1
17	Arthropoda	Insecta	Heteroptera	Leptopus hispanus	0	1	0
18	Arthropoda	Insecta	Heteroptera	Macrosaldula scotica	1	0	0
19	Arthropoda	Insecta	Heteroptera	Macrosaldula variabilis	1	0	0
20	Arthropoda	Insecta	Heteroptera	Orthocephalus vittipennis	0	1	0
21	Arthropoda	Insecta	Heteroptera	Psallus (Mesopsallus) ambiguus	0	1	1
22	Arthropoda	Insecta	Heteroptera	Psallus (Pityopsallus) vittatus	0	0	1
23	Arthropoda	Insecta	Heteroptera	Psallus (Psallus) flavellus	1	0	0
24	Arthropoda	Insecta	Heteroptera	Psallus (Psallus) lepidus	1	0	0
25	Arthropoda	Insecta	Heteroptera	Salda littoralis	1	0	1
26	Arthropoda	Insecta	Heteroptera	Saldula orthochila	1	1	1
27	Arthropoda	Insecta	Heteroptera	Saldula saltatoria	1	1	0
28	Arthropoda	Insecta	Heteroptera	Strongylocoris leucocephalus	0	1	0
29	Arthropoda	Insecta	Homoptera	Evacanthus interruptus	0	1	0

PHYLUM ARTHROPODA CLASSE INSECTA - ORDINE DEMAPTERA EPHEMEROPTERA HETEROPTERA HOMOPTERA RAPHDIOPTERA TRICOPTERA							
ID	PHYLUM	CLASSE	ORDINE	SPECIE	LOM	TN	BZ
30	Arthropoda	Insecta	Homoptera	Megadelphax sordidulus	0	1	0
31	Arthropoda	Insecta	Raphidioptera	Puncha ratzeburgi	0	0	1
32	Arthropoda	Insecta	Raphidioptera	Raphidia (Raphidia) ophiopsis	0	0	1
33	Arthropoda	Insecta	Trichoptera	Acrophylax zerberus	1	1	0
34	Arthropoda	Insecta	Trichoptera	Allogamus auricollis	1	0	0
35	Arthropoda	Insecta	Trichoptera	Allogamus uncatus	1	1	0
36	Arthropoda	Insecta	Trichoptera	Consortophylax consors	1	1	0
37	Arthropoda	Insecta	Trichoptera	Cryptothrix nebulicola	1	0	0
38	Arthropoda	Insecta	Trichoptera	Drusus melanchaetes	1	1	0
39	Arthropoda	Insecta	Trichoptera	Limnephilus sericeus	0	0	1
40	Arthropoda	Insecta	Trichoptera	Limnephilus stigma	0	0	1
41	Arthropoda	Insecta	Trichoptera	Philopotamus ludificatus	0	1	0
42	Arthropoda	Insecta	Trichoptera	Rhyacophila albardana	1	0	0
43	Arthropoda	Insecta	Trichoptera	Rhyacophila dorsalis persimilis	0	1	0
44	Arthropoda	Insecta	Trichoptera	Rhyacophila intermedia	1	0	0
45	Arthropoda	Insecta	Trichoptera	Rhyacophila vulgaris	1	1	0

PARCO NAZIONALE DELLO STELVIO - CHECKLIST SPECIE FAUNISTICHE							
PHYLUM ARTHROPODA CLASSE INSECTA - ORDINE DIPTERA							
ID	PHYLUM	CLASSE	ORDINE	SPECIE	LOM	TN	BZ
1	Arthropoda	Insecta	Diptera	Beris morrisii	0	1	0
2	Arthropoda	Insecta	Diptera	Beris strobli	0	1	0
3	Arthropoda	Insecta	Diptera	Chrysotoxum arcuatum	0	1	0
4	Arthropoda	Insecta	Diptera	Chrysotoxum bicinctum	1	1	0
5	Arthropoda	Insecta	Diptera	Chrysotoxum cautum	0	1	0
6	Arthropoda	Insecta	Diptera	Chrysotoxum fasciatum	0	1	0
7	Arthropoda	Insecta	Diptera	Chrysotoxum fasciolatum	0	1	1
8	Arthropoda	Insecta	Diptera	Chrysotoxum vernale	0	1	0
9	Arthropoda	Insecta	Diptera	Clitellaria ehippium	0	1	0
10	Arthropoda	Insecta	Diptera	Dasysyrphus eggeri	0	1	0
11	Arthropoda	Insecta	Diptera	Dasysyrphus friulensis	1	1	1
12	Arthropoda	Insecta	Diptera	Dasysyrphus pinastri	1	1	0
13	Arthropoda	Insecta	Diptera	Didea (Didea) intermedia	1	0	0
14	Arthropoda	Insecta	Diptera	Didea (Megasyrphus) erratica	0	1	0
15	Arthropoda	Insecta	Diptera	Dyctya umbrarum	0	0	1
16	Arthropoda	Insecta	Diptera	Ectinocera borealis	1	0	0
17	Arthropoda	Insecta	Diptera	Epistrophe (Epistrophe) diaphana	1	0	0
18	Arthropoda	Insecta	Diptera	Epistrophe (Epistrophe) flava	1	0	0
19	Arthropoda	Insecta	Diptera	Epistrophe (Epistrophe) leiophthalma	1	0	0
20	Arthropoda	Insecta	Diptera	Episyrphus balteatus	1	1	0
21	Arthropoda	Insecta	Diptera	Eupeodes (Eupeodes) corollae	1	0	0
22	Arthropoda	Insecta	Diptera	Eupeodes (Eupeodes) luniger	1	0	0
23	Arthropoda	Insecta	Diptera	Eupeodes (Eupeodes) nielseni	0	1	0
24	Arthropoda	Insecta	Diptera	Eupeodes (Eupeodes) nitens	1	1	1
25	Arthropoda	Insecta	Diptera	Eupeodes (Eupeodes) tirolensis	1	1	0
26	Arthropoda	Insecta	Diptera	Eupeodes (Lapposyrphus) lapponicus	0	0	1
27	Arthropoda	Insecta	Diptera	Euthycera chaerophylli	0	1	1
28	Arthropoda	Insecta	Diptera	Hydromya dorsalis	0	0	1
29	Arthropoda	Insecta	Diptera	Ischyrosyrphus glaucius	0	1	0
30	Arthropoda	Insecta	Diptera	Leucozona lucorum	0	1	1
31	Arthropoda	Insecta	Diptera	Limnia paludicola	1	0	0

PHYLUM ARTHROPODA CLASSE INSECTA - ORDINE DIPTERA							
ID	PHYLUM	CLASSE	ORDINE	SPECIE	LOM	TN	BZ
32	Arthropoda	Insecta	Diptera	Limnia unguicornis	1	0	0
33	Arthropoda	Insecta	Diptera	Melangyna (Melangyna) arctica	1	1	0
34	Arthropoda	Insecta	Diptera	Melangyna (Melangyna) labiatarum	1	0	0
35	Arthropoda	Insecta	Diptera	Melangyna (Melangyna) lucifera	0	1	0
36	Arthropoda	Insecta	Diptera	Melangyna (Melangyna) umbellatarum	0	0	1
37	Arthropoda	Insecta	Diptera	Melangyna (Meligramma) triangulifera	0	1	0
38	Arthropoda	Insecta	Diptera	Meliscaeva cinctella	0	1	0
39	Arthropoda	Insecta	Diptera	Nephrotoma aculeata	1	0	0
40	Arthropoda	Insecta	Diptera	Nephrotoma quadrifaria	0	1	0
41	Arthropoda	Insecta	Diptera	Nephrotoma quadristriata	0	1	0
42	Arthropoda	Insecta	Diptera	Nephrotoma tenuipes	0	1	0
43	Arthropoda	Insecta	Diptera	Oplodontha viridula	1	0	0
44	Arthropoda	Insecta	Diptera	Oxycera locuples	1	1	0
45	Arthropoda	Insecta	Diptera	Oxycera pardalina	1	0	0
46	Arthropoda	Insecta	Diptera	Parasyrphus annulatus	1	1	0
47	Arthropoda	Insecta	Diptera	Parasyrphus lineolus	1	1	0
48	Arthropoda	Insecta	Diptera	Parasyrphus tarsatus	1	1	0
49	Arthropoda	Insecta	Diptera	Parasyrphus vittiger	1	1	0
50	Arthropoda	Insecta	Diptera	Pherbellia nana	0	0	1
51	Arthropoda	Insecta	Diptera	Prosimulium (Prosimulium) latimucro	0	1	0
52	Arthropoda	Insecta	Diptera	Renocera strobli	0	1	0
53	Arthropoda	Insecta	Diptera	Sargus cuprarius	1	0	1
54	Arthropoda	Insecta	Diptera	Sargus flavipes	0	1	0
55	Arthropoda	Insecta	Diptera	Sargus iridatus	1	0	0
56	Arthropoda	Insecta	Diptera	Scaeva pyrastris	1	0	0
57	Arthropoda	Insecta	Diptera	Scaeva selenitica	1	0	0
58	Arthropoda	Insecta	Diptera	Sicus ferrugineus	0	0	1
59	Arthropoda	Insecta	Diptera	Simulium (Nevermannia) brevidens	0	1	0
60	Arthropoda	Insecta	Diptera	Simulium (Nevermannia) carpathicum	0	1	0
61	Arthropoda	Insecta	Diptera	Simulium (Nevermannia) carthusiense	0	1	0
62	Arthropoda	Insecta	Diptera	Sphaerophoria bankskae	0	1	0
63	Arthropoda	Insecta	Diptera	Sphaerophoria estebani	0	1	0

PHYLUM ARTHROPODA CLASSE INSECTA - ORDINE DIPTERA							
ID	PHYLUM	CLASSE	ORDINE	SPECIE	LOM	TN	BZ
64	Arthropoda	Insecta	Diptera	Sphaerophoria infuscata	1	1	0
65	Arthropoda	Insecta	Diptera	Sphaerophoria interrupta	0	1	0
66	Arthropoda	Insecta	Diptera	Sphaerophoria scripta	1	1	0
67	Arthropoda	Insecta	Diptera	Sphaerophoria virgata	0	1	0
68	Arthropoda	Insecta	Diptera	Stratiomys cenisia	0	1	0
69	Arthropoda	Insecta	Diptera	Stratiomys equestris	1	1	0
70	Arthropoda	Insecta	Diptera	Syrphus ribesii	1	0	0
71	Arthropoda	Insecta	Diptera	Syrphus torvus	1	0	0
72	Arthropoda	Insecta	Diptera	Syrphus vitripennis	1	1	0
73	Arthropoda	Insecta	Diptera	Tetanocera hyalipennis	0	0	1
74	Arthropoda	Insecta	Diptera	Tipula (Acutipula) fulvipennis	1	0	0
75	Arthropoda	Insecta	Diptera	Tipula (Lunatipula) bullata	0	1	0
76	Arthropoda	Insecta	Diptera	Tipula (Lunatipula) circumdata	1	1	0
77	Arthropoda	Insecta	Diptera	Tipula (Lunatipula) limitata	1	0	0
78	Arthropoda	Insecta	Diptera	Tipula (Lunatipula) magnicauda	1	0	0
79	Arthropoda	Insecta	Diptera	Tipula (Mediotipula) mikiana	1	1	0
80	Arthropoda	Insecta	Diptera	Tipula (Pterelachisus) bilobata	1	0	0
81	Arthropoda	Insecta	Diptera	Tipula (Pterelachisus) crassiventris	1	0	0
82	Arthropoda	Insecta	Diptera	Tipula (Pterelachisus) glacialis	1	1	0
83	Arthropoda	Insecta	Diptera	Tipula (Pterelachisus) irregularis	1	1	0
84	Arthropoda	Insecta	Diptera	Tipula (Pterelachisus) luridorostris	1	0	0
85	Arthropoda	Insecta	Diptera	Tipula (Pterelachisus) neurotica	1	1	0
86	Arthropoda	Insecta	Diptera	Tipula (Pterelachisus) truncorum	1	0	0
87	Arthropoda	Insecta	Diptera	Tipula (Savtshenkia) alpium	1	0	0
88	Arthropoda	Insecta	Diptera	Tipula (Savtshenkia) goriziensis	0	1	0
89	Arthropoda	Insecta	Diptera	Tipula (Savtshenkia) rufina	1	0	0
90	Arthropoda	Insecta	Diptera	Tipula (Savtshenkia) subnodicornis	1	1	0
91	Arthropoda	Insecta	Diptera	Tipula (Savtshenkia) subsignata	1	0	0
92	Arthropoda	Insecta	Diptera	Tipula (Schummelia) zernyi	1	0	0
93	Arthropoda	Insecta	Diptera	Tipula (Schummelia) zonaria	1	0	0
94	Arthropoda	Insecta	Diptera	Tipula (Vestiplex) crolina	1	0	0
95	Arthropoda	Insecta	Diptera	Tipula (Vestiplex) excisa	1	1	1

PHYLUM ARTHROPODA CLASSE INSECTA - ORDINE DIPTERA							
ID	PHYLUM	CLASSE	ORDINE	SPECIE	LOM	TN	BZ
96	Arthropoda	Insecta	Diptera	Tipula (Vestiplex) hemiptera strobliana	1	0	0
97	Arthropoda	Insecta	Diptera	Tipula (Vestiplex) montana	0	1	0
98	Arthropoda	Insecta	Diptera	Tipula (Vestiplex) nubeculosa	1	0	0
99	Arthropoda	Insecta	Diptera	Tipula (Vestiplex) pallidicosta	1	0	0
100	Arthropoda	Insecta	Diptera	Tipula (Vestiplex) scripta scripta	1	0	0
101	Arthropoda	Insecta	Diptera	Trypetoptera punctulata	1	0	0

PARCO NAZIONALE DELLO STELVIO - CHECKLIST SPECIE FAUNISTICHE								
PHYLUM ARTHROPODA CLASSE INSECTA - ORDINE ODONATA								
ID	PHYLUM	CLASSE	ORDINE	SPECIE	LOM	TN	BZ	STATUS
1	Arthropoda	Insecta	Odonata	Aeshna cyanea	1		1	RC
2	Arthropoda	Insecta	Odonata	Aeshna grandis			1	ER
3	Arthropoda	Insecta	Odonata	Aeshna juncea	1	1	1	RC
4	Arthropoda	Insecta	Odonata	Anax imperator	1		1	ER
5	Arthropoda	Insecta	Odonata	Coenagrion puella	1		1	RP
6	Arthropoda	Insecta	Odonata	Cordulegaster bidentata	1		1	RP
7	Arthropoda	Insecta	Odonata	Crocothemys erythraea	1			ER
8	Arthropoda	Insecta	Odonata	Enallagma cyathigerum	1		1	RC
9	Arthropoda	Insecta	Odonata	Ischnura elegans	1		1	RP
10	Arthropoda	Insecta	Odonata	Lestes sponsa	1			RC
11	Arthropoda	Insecta	Odonata	Libellula depressa	1	1		RP
12	Arthropoda	Insecta	Odonata	Libellula quadrimaculata	1			RC
13	Arthropoda	Insecta	Odonata	Somatochlora alpestris	1	1	1	RC
14	Arthropoda	Insecta	Odonata	Somatochlora arctica	1			RC
15	Arthropoda	Insecta	Odonata	Sympetrum cf. vulgatum	1			ER
16	Arthropoda	Insecta	Odonata	Sympetrum danae	1			RC
17	Arthropoda	Insecta	Odonata	Sympetrum fonscolombei			1	ER
18	Arthropoda	Insecta	Odonata	Sympetrum pedemontanum	1			ER

PARCO NAZIONALE DELLO STELVIO - CHECKLIST SPECIE FAUNISTICHE							
PHYLUM ARTHROPODA CLASSE INSECTA - ORDINE HYMENOPTERA							
ID	PHYLUM	CLASSE	ORDINE	SPECIE	LOM	TN	BZ
1	Arthropoda	Insecta	Hymenoptera	Anthidium (Anthidium) montanum	0	0	1
2	Arthropoda	Insecta	Hymenoptera	Bombus (Alpigenobombus) wurfleini	1	1	1
3	Arthropoda	Insecta	Hymenoptera	Bombus (Bombus) terrestris	1	0	1
4	Arthropoda	Insecta	Hymenoptera	Bombus (Confusibombus) confusus	0	0	1
5	Arthropoda	Insecta	Hymenoptera	Bombus (Kallobombus) soroeensis	0	1	1
6	Arthropoda	Insecta	Hymenoptera	Bombus (Megabombus) gerstaeckeri	0	0	1
7	Arthropoda	Insecta	Hymenoptera	Bombus (Megabombus) hortorum	1	1	1
8	Arthropoda	Insecta	Hymenoptera	Bombus (Melanobombus) lapidarius	0	0	1
9	Arthropoda	Insecta	Hymenoptera	Bombus (Melanobombus) sicheli	1	1	1
10	Arthropoda	Insecta	Hymenoptera	Bombus (Mucidobombus) mucidus	0	0	1
11	Arthropoda	Insecta	Hymenoptera	Bombus (Pyrobombus) hypnorum	0	0	1
12	Arthropoda	Insecta	Hymenoptera	Bombus (Pyrobombus) jonellus	1	0	1
13	Arthropoda	Insecta	Hymenoptera	Bombus (Pyrobombus) mendax	1	1	1
14	Arthropoda	Insecta	Hymenoptera	Bombus (Pyrobombus) monticola	0	0	1
15	Arthropoda	Insecta	Hymenoptera	Bombus (Pyrobombus) pratorum	0	1	1
16	Arthropoda	Insecta	Hymenoptera	Bombus (Pyrobombus) pyrenaeus	0	0	1
17	Arthropoda	Insecta	Hymenoptera	Bombus (Rhodobombus) mesomelas	1	1	1
18	Arthropoda	Insecta	Hymenoptera	Bombus (Thoracobombus) inexpectatus	0	0	1
19	Arthropoda	Insecta	Hymenoptera	Bombus (Thoracobombus) muscorum	0	1	1
20	Arthropoda	Insecta	Hymenoptera	Bombus (Thoracobombus) pascuorum	1	1	1
21	Arthropoda	Insecta	Hymenoptera	Bombus (Thoracobombus) ruderarius	1	1	1
22	Arthropoda	Insecta	Hymenoptera	Bombus (Thoracobombus) sylvarum	0	1	0
23	Arthropoda	Insecta	Hymenoptera	Bombus lucorum	0	0	1
24	Arthropoda	Insecta	Hymenoptera	Chrysis angustula	1	0	0
25	Arthropoda	Insecta	Hymenoptera	Chrysis ignita schencki	1	0	0
26	Arthropoda	Insecta	Hymenoptera	Chrysis longula	0	1	0
27	Arthropoda	Insecta	Hymenoptera	Chrysis mediata mediata	1	0	0
28	Arthropoda	Insecta	Hymenoptera	Chrysis ruddii ruddii	1	0	0
29	Arthropoda	Insecta	Hymenoptera	Chrysis rutiliventris rutiliventris	1	0	0
30	Arthropoda	Insecta	Hymenoptera	Chrysura hirsuta	0	0	1
31	Arthropoda	Insecta	Hymenoptera	Halictus (Halictus) maculatus	0	1	0

PHYLUM ARTHROPODA CLASSE INSECTA - ORDINE HYMENOPTERA							
ID	PHYLUM	CLASSE	ORDINE	SPECIE	LOM	TN	BZ
32	Arthropoda	Insecta	Hymenoptera	Hedychridium aereolum	1	0	0
33	Arthropoda	Insecta	Hymenoptera	Hedychridium cupratum	0	1	0
34	Arthropoda	Insecta	Hymenoptera	Panurgus (Panurgus) banksianus	0	1	0
35	Arthropoda	Insecta	Hymenoptera	Spintharina versicolor	1	0	0
36	Arthropoda	Insecta	Hymenoptera	Trichrysis cyanea	1	0	0
37	Arthropoda	Insecta	Hymenoptera	Camponotus herculeanus	1	1	1
38	Arthropoda	Insecta	Hymenoptera	Camponotus ligniperda	1	1	1
39	Arthropoda	Insecta	Hymenoptera	Formica aquilonia	1	1	1
40	Arthropoda	Insecta	Hymenoptera	Formica cinereofusca		1	
41	Arthropoda	Insecta	Hymenoptera	Formica clara	1		
42	Arthropoda	Insecta	Hymenoptera	Formica cunicularia	1	1	
43	Arthropoda	Insecta	Hymenoptera	Formica exsecta		1	
44	Arthropoda	Insecta	Hymenoptera	Formica foreri	1		1
45	Arthropoda	Insecta	Hymenoptera	Formica fusca	1	1	1
46	Arthropoda	Insecta	Hymenoptera	Formica lemani	1	1	1
47	Arthropoda	Insecta	Hymenoptera	Formica lemani cinereofusca	1		1
48	Arthropoda	Insecta	Hymenoptera	Formica lugubris	1	1	1
49	Arthropoda	Insecta	Hymenoptera	Formica paralugubris			1
50	Arthropoda	Insecta	Hymenoptera	Formica pratensis		1	
51	Arthropoda	Insecta	Hymenoptera	Formica rufa	1	1	1
52	Arthropoda	Insecta	Hymenoptera	Formica rufibarbis	1	1	1
53	Arthropoda	Insecta	Hymenoptera	Formica sanguinea	1	1	1
54	Arthropoda	Insecta	Hymenoptera	Formica truncorum		1	
55	Arthropoda	Insecta	Hymenoptera	Lasius emarginatus	1		1
56	Arthropoda	Insecta	Hymenoptera	Lasius flavus	1	1	1
57	Arthropoda	Insecta	Hymenoptera	Lasius fuliginosus	1	1	1
58	Arthropoda	Insecta	Hymenoptera	Lasius gruppo umbratus			1
59	Arthropoda	Insecta	Hymenoptera	Lasius meridionalis		1	
60	Arthropoda	Insecta	Hymenoptera	Lasius niger		1	
61	Arthropoda	Insecta	Hymenoptera	Lasius platythorax			1
62	Arthropoda	Insecta	Hymenoptera	Lasius psammophilus	1	1	
63	Arthropoda	Insecta	Hymenoptera	Lasius umbratus	1	1	1

PHYLUM ARTHROPODA CLASSE INSECTA - ORDINE HYMENOPTERA							
ID	PHYLUM	CLASSE	ORDINE	SPECIE	LOM	TN	BZ
64	Arthropoda	Insecta	Hymenoptera	Leptothorax acervorum	1	1	
65	Arthropoda	Insecta	Hymenoptera	Manica rubida	1	1	1
66	Arthropoda	Insecta	Hymenoptera	Monomorium monomorium		1	
67	Arthropoda	Insecta	Hymenoptera	Myrmica lobicornis	1	1	1
68	Arthropoda	Insecta	Hymenoptera	Myrmica lobulicornis	1	1	1
69	Arthropoda	Insecta	Hymenoptera	Myrmica obscura		1	
70	Arthropoda	Insecta	Hymenoptera	Myrmica rubra		1	
71	Arthropoda	Insecta	Hymenoptera	Myrmica ruginodis	1	1	1
72	Arthropoda	Insecta	Hymenoptera	Myrmica sabuleti	1	1	1
73	Arthropoda	Insecta	Hymenoptera	Myrmica scabrinodis	1	1	1
74	Arthropoda	Insecta	Hymenoptera	Myrmica schencki		1	
75	Arthropoda	Insecta	Hymenoptera	Myrmica sulcinodis	1	1	1
76	Arthropoda	Insecta	Hymenoptera	Solenopsis fugax		1	
77	Arthropoda	Insecta	Hymenoptera	Tapinoma madeirense	1		
78	Arthropoda	Insecta	Hymenoptera	Temnothorax crassispinus	1		
79	Arthropoda	Insecta	Hymenoptera	Temnothorax nylanderii	1		
80	Arthropoda	Insecta	Hymenoptera	Temnothorax tuberum		1	
81	Arthropoda	Insecta	Hymenoptera	Tetramorium caespitum	1	1	1
82	Arthropoda	Insecta	Plecoptera	Leuctra moselyi	1	0	0
83	Arthropoda	Insecta	Plecoptera	Amphinemura sulcicollis	1	0	0
84	Arthropoda	Insecta	Plecoptera	Nemoura cinerea	1	0	0
85	Arthropoda	Insecta	Plecoptera	Nemoura minima	1	0	0
86	Arthropoda	Insecta	Plecoptera	Nemoura obtusa	1	0	0
87	Arthropoda	Insecta	Plecoptera	Perlodes intricatus	1	0	0
88	Arthropoda	Insecta	Plecoptera	Leuctra armata	1	0	0
89	Arthropoda	Insecta	Plecoptera	Dictyogenus alpinus	1	1	0
90	Arthropoda	Insecta	Plecoptera	Dictyogenus fontium	1	1	0
91	Arthropoda	Insecta	Plecoptera	Leuctra sesvanna	1	1	0
92	Arthropoda	Insecta	Plecoptera	Nemoura sinuata	1	1	0
93	Arthropoda	Insecta	Plecoptera	Leuctra teriolensis	1	1	0
94	Arthropoda	Insecta	Plecoptera	Leuctra braueri	0	1	0
95	Arthropoda	Insecta	Plecoptera	Nemurella pictetii	1	1	0

PHYLUM ARTHROPODA CLASSE INSECTA - ORDINE HYMENOPTERA							
ID	PHYLUM	CLASSE	ORDINE	SPECIE	LOM	TN	BZ
96	Arthropoda	Insecta	Plecoptera	Leuctra autumnalis	0	0	1
97	Arthropoda	Insecta	Plecoptera	Leuctra major	0	0	1
98	Arthropoda	Insecta	Plecoptera	Nemoura mortoni	0	0	1
99	Arthropoda	Insecta	Plecoptera	Perla grandis	0	0	1
100	Arthropoda	Insecta	Plecoptera	Perlodes jurassicus	0	0	1
101	Arthropoda	Insecta	Plecoptera	Siphonoperla montana	0	0	1
102	Arthropoda	Insecta	Plecoptera	Protonemura algovia	1	0	1
103	Arthropoda	Insecta	Plecoptera	Protonemura nimborella	1	0	1
104	Arthropoda	Insecta	Plecoptera	Protonemura nimborum	1	0	1
105	Arthropoda	Insecta	Plecoptera	Leuctra inermis	1	0	1
106	Arthropoda	Insecta	Plecoptera	Leuctra rauscheri	1	0	1
107	Arthropoda	Insecta	Plecoptera	Rhabdiopteryx alpina	1	1	1
108	Arthropoda	Insecta	Plecoptera	Leuctra rosinae	1	1	1
109	Arthropoda	Insecta	Plecoptera	Chloroperla susemicheli	1	1	1
110	Arthropoda	Insecta	Plecoptera	Protonemura brevistyla	1	1	1
111	Arthropoda	Insecta	Plecoptera	Protonemura lateralis	1	1	1
112	Arthropoda	Insecta	Plecoptera	Protonemura nitida	0	0	1
113	Arthropoda	Insecta	Plecoptera	Isoperla rivulorum	1	1	1

PARCO NAZIONALE DELLO STELVIO - CHECKLIST SPECIE FAUNISTICHE								
PHYLUM ARTHROPODA CLASSE INSECTA - ORDINE COLEOPTERA - FAMIGLIA CARABIDAE								
ID	PHYLUM	CLASSE	ORDINE	FAMIGLIA	SPECIE	LOM	TN	BZ
1	Arthropoda	Insecta	Coleoptera	Carabidae	Abax parallelepipedus	1	1	1
2	Arthropoda	Insecta	Coleoptera	Carabidae	Abax pilleri		1	1
3	Arthropoda	Insecta	Coleoptera	Carabidae	Agonum gracilipes			1
4	Arthropoda	Insecta	Coleoptera	Carabidae	Agonum muelleri		1	
5	Arthropoda	Insecta	Coleoptera	Carabidae	Agonum sexpunctatum		1	
6	Arthropoda	Insecta	Coleoptera	Carabidae	Agonum viduum		1	
7	Arthropoda	Insecta	Coleoptera	Carabidae	Amara aenea		1	1
8	Arthropoda	Insecta	Coleoptera	Carabidae	Amara aequestrtris		1	1
9	Arthropoda	Insecta	Coleoptera	Carabidae	Amara aulica	1	1	
10	Arthropoda	Insecta	Coleoptera	Carabidae	Amara communis	1	1	1
11	Arthropoda	Insecta	Coleoptera	Carabidae	Amara curta	1		1
12	Arthropoda	Insecta	Coleoptera	Carabidae	Amara equestris	1		1
13	Arthropoda	Insecta	Coleoptera	Carabidae	Amara erratica	1	1	1
14	Arthropoda	Insecta	Coleoptera	Carabidae	Amara famelica	1	1	1
15	Arthropoda	Insecta	Coleoptera	Carabidae	Amara lucida			1
16	Arthropoda	Insecta	Coleoptera	Carabidae	Amara lunicollis	1	1	1
17	Arthropoda	Insecta	Coleoptera	Carabidae	Amara montivaga			1
18	Arthropoda	Insecta	Coleoptera	Carabidae	Amara nigricornis	1	1	
19	Arthropoda	Insecta	Coleoptera	Carabidae	Amara nitida	1	1	1
20	Arthropoda	Insecta	Coleoptera	Carabidae	Amara praetermissa	1		
21	Arthropoda	Insecta	Coleoptera	Carabidae	Amara quenseli	1		1
22	Arthropoda	Insecta	Coleoptera	Carabidae	Amara spreta		1	1
23	Arthropoda	Insecta	Coleoptera	Carabidae	Anisodactylus binotatus		1	1
24	Arthropoda	Insecta	Coleoptera	Carabidae	Badister bullatus	1	1	
25	Arthropoda	Insecta	Coleoptera	Carabidae	Bembidion sp.	1		
26	Arthropoda	Insecta	Coleoptera	Carabidae	Calathus erratus	1		1
27	Arthropoda	Insecta	Coleoptera	Carabidae	Calathus fuscipes	1	1	1
28	Arthropoda	Insecta	Coleoptera	Carabidae	Calathus melanocephalus	1	1	1
29	Arthropoda	Insecta	Coleoptera	Carabidae	Calathus micropterus	1	1	1
30	Arthropoda	Insecta	Coleoptera	Carabidae	Carabus convexus	1	1	1
31	Arthropoda	Insecta	Coleoptera	Carabidae	Carabus convexus dilatatus	1		

PHYLUM ARTHROPODA CLASSE INSECTA - ORDINE COLEOPTERA - FAMIGLIA CARABIDAE								
ID	PHYLUM	CLASSE	ORDINE	FAMIGLIA	SPECIE	LOM	TN	BZ
32	Arthropoda	Insecta	Coleoptera	Carabidae	Carabus depressus	1	1	1
33	Arthropoda	Insecta	Coleoptera	Carabidae	Carabus germarii	1	1	1
34	Arthropoda	Insecta	Coleoptera	Carabidae	Carabus glabratus	1	1	
35	Arthropoda	Insecta	Coleoptera	Carabidae	Carabus granulatus	1		1
36	Arthropoda	Insecta	Coleoptera	Carabidae	Carabus hortensis	1	1	1
37	Arthropoda	Insecta	Coleoptera	Carabidae	Carabus problematicus	1	1	1
38	Arthropoda	Insecta	Coleoptera	Carabidae	Carabus sylvestris	1		1
39	Arthropoda	Insecta	Coleoptera	Carabidae	Carabus depressus	1		
40	Arthropoda	Insecta	Coleoptera	Carabidae	Cicindela campestris	1		
41	Arthropoda	Insecta	Coleoptera	Carabidae	Cicindela gallica		1	1
42	Arthropoda	Insecta	Coleoptera	Carabidae	Clivina fossor		1	1
43	Arthropoda	Insecta	Coleoptera	Carabidae	Cychrus angustatus	1	1	1
44	Arthropoda	Insecta	Coleoptera	Carabidae	Cychrus attenuatus	1		1
45	Arthropoda	Insecta	Coleoptera	Carabidae	Cychrus italicus		1	
46	Arthropoda	Insecta	Coleoptera	Carabidae	Cymindis cingulata	1		
47	Arthropoda	Insecta	Coleoptera	Carabidae	Cymindis humeralis	1	1	1
48	Arthropoda	Insecta	Coleoptera	Carabidae	Cymindis vaporariorum	1	1	1
49	Arthropoda	Insecta	Coleoptera	Carabidae	Dyschiriodes globosus			1
50	Arthropoda	Insecta	Coleoptera	Carabidae	Harpalus affinis	1		
51	Arthropoda	Insecta	Coleoptera	Carabidae	Harpalus atratus	1	1	1
52	Arthropoda	Insecta	Coleoptera	Carabidae	Harpalus honestus			1
53	Arthropoda	Insecta	Coleoptera	Carabidae	Harpalus laevipes	1	1	
54	Arthropoda	Insecta	Coleoptera	Carabidae	Harpalus latus	1	1	1
55	Arthropoda	Insecta	Coleoptera	Carabidae	Harpalus marginellus	1		
56	Arthropoda	Insecta	Coleoptera	Carabidae	Harpalus rubripes		1	
57	Arthropoda	Insecta	Coleoptera	Carabidae	Harpalus tardus	1	1	1
58	Arthropoda	Insecta	Coleoptera	Carabidae	Laemostenus janthinus	1	1	1
59	Arthropoda	Insecta	Coleoptera	Carabidae	Leistus ferrugineus	1		1
60	Arthropoda	Insecta	Coleoptera	Carabidae	Leistus nitidus	1	1	1
61	Arthropoda	Insecta	Coleoptera	Carabidae	Leistus piceus			1
62	Arthropoda	Insecta	Coleoptera	Carabidae	Limodromus assimilis		1	1
63	Arthropoda	Insecta	Coleoptera	Carabidae	Loricera pilicornis			1

PHYLUM ARTHROPODA CLASSE INSECTA - ORDINE COLEOPTERA - FAMIGLIA CARABIDAE								
ID	PHYLUM	CLASSE	ORDINE	FAMIGLIA	SPECIE	LOM	TN	BZ
64	Arthropoda	Insecta	Coleoptera	Carabidae	Metallina lampros	1	1	1
65	Arthropoda	Insecta	Coleoptera	Carabidae	Metallina properans	1		
66	Arthropoda	Insecta	Coleoptera	Carabidae	Microlestes maurus		1	
67	Arthropoda	Insecta	Coleoptera	Carabidae	Nebria brevicollis		1	
68	Arthropoda	Insecta	Coleoptera	Carabidae	Notiophilus biguttatus	1	1	1
69	Arthropoda	Insecta	Coleoptera	Carabidae	Notiophilus palustris	1	1	1
70	Arthropoda	Insecta	Coleoptera	Carabidae	Ophonus laticollis	1	1	1
71	Arthropoda	Insecta	Coleoptera	Carabidae	Ophonus puncticollis	1	1	1
72	Arthropoda	Insecta	Coleoptera	Carabidae	Oreonebria castanea	1	1	1
73	Arthropoda	Insecta	Coleoptera	Carabidae	Platysma melanarius	1		
74	Arthropoda	Insecta	Coleoptera	Carabidae	Poecilus lepidus			1
75	Arthropoda	Insecta	Coleoptera	Carabidae	Poecilus versicolor	1	1	1
76	Arthropoda	Insecta	Coleoptera	Carabidae	Pseudoophonus rufipes	1	1	1
77	Arthropoda	Insecta	Coleoptera	Carabidae	Pseudophonus rufipes	1		
78	Arthropoda	Insecta	Coleoptera	Carabidae	Pterostichus burmeisteri		1	1
79	Arthropoda	Insecta	Coleoptera	Carabidae	Pterostichus dissimilis	1		
80	Arthropoda	Insecta	Coleoptera	Carabidae	Pterostichus melanarius	1	1	1
81	Arthropoda	Insecta	Coleoptera	Carabidae	Pterostichus multipunctatus	1	1	1
82	Arthropoda	Insecta	Coleoptera	Carabidae	Pterostichus niger	1	1	1
83	Arthropoda	Insecta	Coleoptera	Carabidae	Pterostichus nigrita	1		1
84	Arthropoda	Insecta	Coleoptera	Carabidae	Pterostichus oblongopunctatus		1	1
85	Arthropoda	Insecta	Coleoptera	Carabidae	Pterostichus strenuus	1	1	1
86	Arthropoda	Insecta	Coleoptera	Carabidae	Pterostichus unctulatus	1	1	1
87	Arthropoda	Insecta	Coleoptera	Carabidae	Synthomus truncatellus	1		1
88	Arthropoda	Insecta	Coleoptera	Carabidae	Syntomus truncatellus	1	1	
89	Arthropoda	Insecta	Coleoptera	Carabidae	Synuchus vivalis	1	1	1
90	Arthropoda	Insecta	Coleoptera	Carabidae	Trechus quadristriatus			1
91	Arthropoda	Insecta	Coleoptera	Carabidae	Trichotichnus laevicollis	1	1	1

PARCO NAZIONALE DELLO STELVIO - CHECKLIST SPECIE FAUNISTICHE								
PHYLUM ARTHROPODA CLASSE INSECTA - ORDINE COLEOPTERA - FAMIGLIA STAPHYLINIDAE								
ID	PHYLUM	CLASSE	ORDINE	FAMIGLIA	SPECIE	LOM	TN	BZ
1	Arthropoda	Insecta	Coleoptera	Staphylinidae	Acidota crenata	1	1	1
2	Arthropoda	Insecta	Coleoptera	Staphylinidae	Amphichroum canaliculatum		1	
3	Arthropoda	Insecta	Coleoptera	Staphylinidae	Amphichroum hirtellum	1	1	
4	Arthropoda	Insecta	Coleoptera	Staphylinidae	Anotylus complanatus	1	1	1
5	Arthropoda	Insecta	Coleoptera	Staphylinidae	Anotylus mutator			1
6	Arthropoda	Insecta	Coleoptera	Staphylinidae	Anotylus rugosus	1		1
7	Arthropoda	Insecta	Coleoptera	Staphylinidae	Anotylus tetracaratus	1		
8	Arthropoda	Insecta	Coleoptera	Staphylinidae	Anthophagus alpestris	1		1
9	Arthropoda	Insecta	Coleoptera	Staphylinidae	Anthophagus alpestris alpestris		1	1
10	Arthropoda	Insecta	Coleoptera	Staphylinidae	Anthophagus alpinus	1		1
11	Arthropoda	Insecta	Coleoptera	Staphylinidae	Anthophagus alpinus alpinus		1	1
12	Arthropoda	Insecta	Coleoptera	Staphylinidae	Anthophagus bicornis		1	1
13	Arthropoda	Insecta	Coleoptera	Staphylinidae	Anthophagus fallax	1		
14	Arthropoda	Insecta	Coleoptera	Staphylinidae	Anthophagus melanocephalus		1	1
15	Arthropoda	Insecta	Coleoptera	Staphylinidae	Anthophagus omalinus	1		
16	Arthropoda	Insecta	Coleoptera	Staphylinidae	Anthophagus omalinus arrowi		1	
17	Arthropoda	Insecta	Coleoptera	Staphylinidae	Anthophagus spectabilis		1	
18	Arthropoda	Insecta	Coleoptera	Staphylinidae	Arpedium brachypterum	1		
19	Arthropoda	Insecta	Coleoptera	Staphylinidae	Astenus anguinus	1	1	
20	Arthropoda	Insecta	Coleoptera	Staphylinidae	Astenus gracilis	1		
21	Arthropoda	Insecta	Coleoptera	Staphylinidae	Bisnius nigriventris			1
22	Arthropoda	Insecta	Coleoptera	Staphylinidae	Bisnius puella		1	1
23	Arthropoda	Insecta	Coleoptera	Staphylinidae	Bolitobius castaneus	1	1	1
24	Arthropoda	Insecta	Coleoptera	Staphylinidae	Bryophacis maklini		1	
25	Arthropoda	Insecta	Coleoptera	Staphylinidae	Bryophacis rufus	1	1	1
26	Arthropoda	Insecta	Coleoptera	Staphylinidae	Bryophacis rufus rufus		1	
27	Arthropoda	Insecta	Coleoptera	Staphylinidae	Coryphium dilutipes	1		1
28	Arthropoda	Insecta	Coleoptera	Staphylinidae	Coryphium gredleri		1	
29	Arthropoda	Insecta	Coleoptera	Staphylinidae	Creophilus maxillosus	1		
30	Arthropoda	Insecta	Coleoptera	Staphylinidae	Deliphrum tectum	1		
31	Arthropoda	Insecta	Coleoptera	Staphylinidae	Dinothenarus fossor	1	1	1

PHYLUM ARTHROPODA CLASSE INSECTA - ORDINE COLEOPTERA - FAMIGLIA STAPHYLINIDAE								
ID	PHYLUM	CLASSE	ORDINE	FAMIGLIA	SPECIE	LOM	TN	BZ
32	Arthropoda	Insecta	Coleoptera	Staphylinidae	Eucnecosum brachypterum		1	
33	Arthropoda	Insecta	Coleoptera	Staphylinidae	Eucnecosum tenue		1	
34	Arthropoda	Insecta	Coleoptera	Staphylinidae	Eudectus giraudi		1	1
35	Arthropoda	Insecta	Coleoptera	Staphylinidae	Eusphalerum anale	1		
36	Arthropoda	Insecta	Coleoptera	Staphylinidae	Eusphalerum luteum		1	
37	Arthropoda	Insecta	Coleoptera	Staphylinidae	Eusphalerum pallens	1		
38	Arthropoda	Insecta	Coleoptera	Staphylinidae	Gabrius appendiculatus	1	1	1
39	Arthropoda	Insecta	Coleoptera	Staphylinidae	Gabrius osseticus	1	1	
40	Arthropoda	Insecta	Coleoptera	Staphylinidae	Geodromicus kunzei	1	1	
41	Arthropoda	Insecta	Coleoptera	Staphylinidae	Geodromicus nigrita			1
42	Arthropoda	Insecta	Coleoptera	Staphylinidae	Gyrophypnus angustatus	1	1	1
43	Arthropoda	Insecta	Coleoptera	Staphylinidae	Heterothops dissimilis	1	1	1
44	Arthropoda	Insecta	Coleoptera	Staphylinidae	Ischnosoma longicorne	1	1	
45	Arthropoda	Insecta	Coleoptera	Staphylinidae	Ischnosoma splendidum	1	1	1
46	Arthropoda	Insecta	Coleoptera	Staphylinidae	Lamprinodes saginatus	1		1
47	Arthropoda	Insecta	Coleoptera	Staphylinidae	Leptusa pseudoalpestris pseudoalpestris			1
48	Arthropoda	Insecta	Coleoptera	Staphylinidae	Lesteva monticola			1
49	Arthropoda	Insecta	Coleoptera	Staphylinidae	Lesteva pubescens			1
50	Arthropoda	Insecta	Coleoptera	Staphylinidae	Lobrathium multipunctum			1
51	Arthropoda	Insecta	Coleoptera	Staphylinidae	Lordithon bimaculatus	1	1	1
52	Arthropoda	Insecta	Coleoptera	Staphylinidae	Lordithon exoletus	1		
53	Arthropoda	Insecta	Coleoptera	Staphylinidae	Lordithon lunulatus	1		
54	Arthropoda	Insecta	Coleoptera	Staphylinidae	Lordithon thoracicus		1	1
55	Arthropoda	Insecta	Coleoptera	Staphylinidae	Mannerheimia brevipennis		1	
56	Arthropoda	Insecta	Coleoptera	Staphylinidae	Megarthus depressus	1	1	
57	Arthropoda	Insecta	Coleoptera	Staphylinidae	Mycetoporus altaicus	1	1	1
58	Arthropoda	Insecta	Coleoptera	Staphylinidae	Mycetoporus brucki		1	
59	Arthropoda	Insecta	Coleoptera	Staphylinidae	Mycetoporus corpulentus	1	1	
60	Arthropoda	Insecta	Coleoptera	Staphylinidae	Mycetoporus dispersus	1		1
61	Arthropoda	Insecta	Coleoptera	Staphylinidae	Mycetoporus gr. nigricollis		1	
62	Arthropoda	Insecta	Coleoptera	Staphylinidae	Mycetoporus inaris	1	1	1
63	Arthropoda	Insecta	Coleoptera	Staphylinidae	Mycetoporus lepidus	1	1	1

PHYLUM ARTHROPODA CLASSE INSECTA - ORDINE COLEOPTERA - FAMIGLIA STAPHYLINIDAE								
ID	PHYLUM	CLASSE	ORDINE	FAMIGLIA	SPECIE	LOM	TN	BZ
64	Arthropoda	Insecta	Coleoptera	Staphylinidae	Mycetoporus monticola		1	
65	Arthropoda	Insecta	Coleoptera	Staphylinidae	Mycetoporus mulsanti		1	1
66	Arthropoda	Insecta	Coleoptera	Staphylinidae	Mycetoporus niger	1	1	
67	Arthropoda	Insecta	Coleoptera	Staphylinidae	Mycetoporus nigrans	1	1	
68	Arthropoda	Insecta	Coleoptera	Staphylinidae	Mycetoporus pachyraphis		1	
69	Arthropoda	Insecta	Coleoptera	Staphylinidae	Mycetoporus punctus	1	1	1
70	Arthropoda	Insecta	Coleoptera	Staphylinidae	Mycetoporus reichei		1	
71	Arthropoda	Insecta	Coleoptera	Staphylinidae	Mycetoporus rufescens		1	
72	Arthropoda	Insecta	Coleoptera	Staphylinidae	Ochtheophilum collare		1	
73	Arthropoda	Insecta	Coleoptera	Staphylinidae	Ocypus alpicola	1		
74	Arthropoda	Insecta	Coleoptera	Staphylinidae	Ocypus brevipennis	1	1	1
75	Arthropoda	Insecta	Coleoptera	Staphylinidae	Ocypus brunripes alpicola			1
76	Arthropoda	Insecta	Coleoptera	Staphylinidae	Ocypus fulvipennis	1	1	1
77	Arthropoda	Insecta	Coleoptera	Staphylinidae	Ocypus nitens	1		
78	Arthropoda	Insecta	Coleoptera	Staphylinidae	Ocypus ophthalmicus	1	1	
79	Arthropoda	Insecta	Coleoptera	Staphylinidae	Ocypus picipennis fallaciosus	1	1	1
80	Arthropoda	Insecta	Coleoptera	Staphylinidae	Ocypus rhaeticus	1	1	1
81	Arthropoda	Insecta	Coleoptera	Staphylinidae	Olophrum fuscum	1		
82	Arthropoda	Insecta	Coleoptera	Staphylinidae	Olophrum transversicolle		1	
83	Arthropoda	Insecta	Coleoptera	Staphylinidae	Omalium caesum	1	1	1
84	Arthropoda	Insecta	Coleoptera	Staphylinidae	Omalium excavatum	1	1	1
85	Arthropoda	Insecta	Coleoptera	Staphylinidae	Omalium ferrugineum	1		
86	Arthropoda	Insecta	Coleoptera	Staphylinidae	Omalium funebre	1	1	
87	Arthropoda	Insecta	Coleoptera	Staphylinidae	Omalium rivulare	1	1	1
88	Arthropoda	Insecta	Coleoptera	Staphylinidae	Omalium rugatum	1	1	1
89	Arthropoda	Insecta	Coleoptera	Staphylinidae	Omalium strigicolle	1	1	1
90	Arthropoda	Insecta	Coleoptera	Staphylinidae	Omalium validum	1	1	1
91	Arthropoda	Insecta	Coleoptera	Staphylinidae	Ontholestes haroldi	1	1	1
92	Arthropoda	Insecta	Coleoptera	Staphylinidae	Ontholestes murimus	1	1	1
93	Arthropoda	Insecta	Coleoptera	Staphylinidae	Othius angustus	1	1	1
94	Arthropoda	Insecta	Coleoptera	Staphylinidae	Othius angustus angustus			1
95	Arthropoda	Insecta	Coleoptera	Staphylinidae	Othius lapidicola	1	1	1

PHYLUM ARTHROPODA CLASSE INSECTA - ORDINE COLEOPTERA - FAMIGLIA STAPHYLINIDAE								
ID	PHYLUM	CLASSE	ORDINE	FAMIGLIA	SPECIE	LOM	TN	BZ
96	Arthropoda	Insecta	Coleoptera	Staphylinidae	Othius punctulatus	1	1	1
97	Arthropoda	Insecta	Coleoptera	Staphylinidae	Paederus fuscipes		1	
98	Arthropoda	Insecta	Coleoptera	Staphylinidae	Paederus littoralis		1	
99	Arthropoda	Insecta	Coleoptera	Staphylinidae	Philonthus addendus			1
100	Arthropoda	Insecta	Coleoptera	Staphylinidae	Philonthus aerosus	1	1	1
101	Arthropoda	Insecta	Coleoptera	Staphylinidae	Philonthus albipes		1	
102	Arthropoda	Insecta	Coleoptera	Staphylinidae	Philonthus carbonarius	1	1	1
103	Arthropoda	Insecta	Coleoptera	Staphylinidae	Philonthus cognatus	1	1	1
104	Arthropoda	Insecta	Coleoptera	Staphylinidae	Philonthus corruscus	1		
105	Arthropoda	Insecta	Coleoptera	Staphylinidae	Philonthus decorus	1	1	1
106	Arthropoda	Insecta	Coleoptera	Staphylinidae	Philonthus fimetarius		1	
107	Arthropoda	Insecta	Coleoptera	Staphylinidae	Philonthus frigidus	1	1	1
108	Arthropoda	Insecta	Coleoptera	Staphylinidae	Philonthus laminatus	1	1	1
109	Arthropoda	Insecta	Coleoptera	Staphylinidae	Philonthus lepidus	1	1	
110	Arthropoda	Insecta	Coleoptera	Staphylinidae	Philonthus mannerheimi	1	1	1
111	Arthropoda	Insecta	Coleoptera	Staphylinidae	Philonthus marginatus	1	1	1
112	Arthropoda	Insecta	Coleoptera	Staphylinidae	Philonthus montivagus	1	1	1
113	Arthropoda	Insecta	Coleoptera	Staphylinidae	Philonthus nimbicola	1	1	
114	Arthropoda	Insecta	Coleoptera	Staphylinidae	Philonthus nitidus	1		1
115	Arthropoda	Insecta	Coleoptera	Staphylinidae	Philonthus pseudovarians	1	1	1
116	Arthropoda	Insecta	Coleoptera	Staphylinidae	Philonthus splendens	1		1
117	Arthropoda	Insecta	Coleoptera	Staphylinidae	Philonthus succicola	1	1	
118	Arthropoda	Insecta	Coleoptera	Staphylinidae	Philonthus temporalis	1	1	
119	Arthropoda	Insecta	Coleoptera	Staphylinidae	Phloeonomus punctipennis		1	
120	Arthropoda	Insecta	Coleoptera	Staphylinidae	Phloeostiba lapponica	1	1	1
121	Arthropoda	Insecta	Coleoptera	Staphylinidae	Phloeostiba plana	1		
122	Arthropoda	Insecta	Coleoptera	Staphylinidae	Phyllodrepa amanni			1
123	Arthropoda	Insecta	Coleoptera	Staphylinidae	Phyllodrepa floralis	1	1	
124	Arthropoda	Insecta	Coleoptera	Staphylinidae	Platydacus fulvipes	1	1	
125	Arthropoda	Insecta	Coleoptera	Staphylinidae	Platydacus latebricola	1		
126	Arthropoda	Insecta	Coleoptera	Staphylinidae	Platydacus stercorarius	1	1	1
127	Arthropoda	Insecta	Coleoptera	Staphylinidae	Platystethus arenarius	1		

PHYLUM ARTHROPODA CLASSE INSECTA - ORDINE COLEOPTERA - FAMIGLIA STAPHYLINIDAE								
ID	PHYLUM	CLASSE	ORDINE	FAMIGLIA	SPECIE	LOM	TN	BZ
128	Arthropoda	Insecta	Coleoptera	Staphylinidae	Platystethus nitens		1	
129	Arthropoda	Insecta	Coleoptera	Staphylinidae	Proteinus atomarius	1		1
130	Arthropoda	Insecta	Coleoptera	Staphylinidae	Proteinus brachypterus	1	1	1
131	Arthropoda	Insecta	Coleoptera	Staphylinidae	Proteinus longicornis	1		
132	Arthropoda	Insecta	Coleoptera	Staphylinidae	Quedius paradisianus			1
133	Arthropoda	Insecta	Coleoptera	Staphylinidae	Quedius alpestris	1	1	
134	Arthropoda	Insecta	Coleoptera	Staphylinidae	Quedius boops		1	
135	Arthropoda	Insecta	Coleoptera	Staphylinidae	Quedius brevis	1		1
136	Arthropoda	Insecta	Coleoptera	Staphylinidae	Quedius cinctus			1
137	Arthropoda	Insecta	Coleoptera	Staphylinidae	Quedius collaris italicus			1
138	Arthropoda	Insecta	Coleoptera	Staphylinidae	Quedius cruentus	1		
139	Arthropoda	Insecta	Coleoptera	Staphylinidae	Quedius dubius	1	1	
140	Arthropoda	Insecta	Coleoptera	Staphylinidae	Quedius dubius dubius	1	1	1
141	Arthropoda	Insecta	Coleoptera	Staphylinidae	Quedius fuliginosus	1	1	1
142	Arthropoda	Insecta	Coleoptera	Staphylinidae	Quedius invreae	1		1
143	Arthropoda	Insecta	Coleoptera	Staphylinidae	Quedius limbatus		1	
144	Arthropoda	Insecta	Coleoptera	Staphylinidae	Quedius lucidulus	1		
145	Arthropoda	Insecta	Coleoptera	Staphylinidae	Quedius mesomelinus	1	1	1
146	Arthropoda	Insecta	Coleoptera	Staphylinidae	Quedius nitipennis		1	
147	Arthropoda	Insecta	Coleoptera	Staphylinidae	Quedius obscuripennis	1		
148	Arthropoda	Insecta	Coleoptera	Staphylinidae	Quedius ochropterus	1	1	1
149	Arthropoda	Insecta	Coleoptera	Staphylinidae	Quedius paradisianus	1	1	1
150	Arthropoda	Insecta	Coleoptera	Staphylinidae	Quedius punctatellus	1	1	1
151	Arthropoda	Insecta	Coleoptera	Staphylinidae	Quedius unicolor		1	
152	Arthropoda	Insecta	Coleoptera	Staphylinidae	Rugilus erichsoni	1	1	
153	Arthropoda	Insecta	Coleoptera	Staphylinidae	Rugilus orbiculatus	1		1
154	Arthropoda	Insecta	Coleoptera	Staphylinidae	Rugilus rufipes	1		1
155	Arthropoda	Insecta	Coleoptera	Staphylinidae	Rugilus similis	1		
156	Arthropoda	Insecta	Coleoptera	Staphylinidae	Sepedophilus immaculatus	1	1	
157	Arthropoda	Insecta	Coleoptera	Staphylinidae	Sepedophilus marshami	1	1	1
158	Arthropoda	Insecta	Coleoptera	Staphylinidae	Sepedophilus nigripennis		1	
159	Arthropoda	Insecta	Coleoptera	Staphylinidae	Sepedophilus testaceus			1

PHYLUM ARTHROPODA CLASSE INSECTA - ORDINE COLEOPTERA - FAMIGLIA STAPHYLINIDAE								
ID	PHYLUM	CLASSE	ORDINE	FAMIGLIA	SPECIE	LOM	TN	BZ
160	Arthropoda	Insecta	Coleoptera	Staphylinidae	Sephedopilus marshami		1	
161	Arthropoda	Insecta	Coleoptera	Staphylinidae	Sephedopilus nigripennis		1	
162	Arthropoda	Insecta	Coleoptera	Staphylinidae	Staphylinus caesareus	1	1	1
163	Arthropoda	Insecta	Coleoptera	Staphylinidae	Staphylinus dimidiaticornis	1		1
164	Arthropoda	Insecta	Coleoptera	Staphylinidae	Stenus bifoveolatus		1	
165	Arthropoda	Insecta	Coleoptera	Staphylinidae	Stenus clavicornis	1	1	1
166	Arthropoda	Insecta	Coleoptera	Staphylinidae	Stenus glacialis	1	1	
167	Arthropoda	Insecta	Coleoptera	Staphylinidae	Stenus nanus	1		
168	Arthropoda	Insecta	Coleoptera	Staphylinidae	Stenus ochropus	1	1	
169	Arthropoda	Insecta	Coleoptera	Staphylinidae	Stenus parcior	1		
170	Arthropoda	Insecta	Coleoptera	Staphylinidae	Stenus pusillus	1		1
171	Arthropoda	Insecta	Coleoptera	Staphylinidae	Stenus similis		1	
172	Arthropoda	Insecta	Coleoptera	Staphylinidae	Stenus tarsaris			1
173	Arthropoda	Insecta	Coleoptera	Staphylinidae	Tachinus corticinus	1	1	1
174	Arthropoda	Insecta	Coleoptera	Staphylinidae	Tachinus elongatus	1	1	
175	Arthropoda	Insecta	Coleoptera	Staphylinidae	Tachinus laticollis	1	1	1
176	Arthropoda	Insecta	Coleoptera	Staphylinidae	Tachinus marginellus			1
177	Arthropoda	Insecta	Coleoptera	Staphylinidae	Tachinus marginellus marginellus	1		1
178	Arthropoda	Insecta	Coleoptera	Staphylinidae	Tachinus pallipes	1	1	1
179	Arthropoda	Insecta	Coleoptera	Staphylinidae	Tachinus proximus	1	1	
180	Arthropoda	Insecta	Coleoptera	Staphylinidae	Tachinus rufipennis	1		
181	Arthropoda	Insecta	Coleoptera	Staphylinidae	Tachinus rufipes	1	1	1
182	Arthropoda	Insecta	Coleoptera	Staphylinidae	Tachnus proximus		1	
183	Arthropoda	Insecta	Coleoptera	Staphylinidae	Tachyporus nitidulus			1
184	Arthropoda	Insecta	Coleoptera	Staphylinidae	Tachyporus abdominalis		1	
185	Arthropoda	Insecta	Coleoptera	Staphylinidae	Tachyporus abner		1	
186	Arthropoda	Insecta	Coleoptera	Staphylinidae	Tachyporus atriceps	1	1	1
187	Arthropoda	Insecta	Coleoptera	Staphylinidae	Tachyporus dispar	1	1	1
188	Arthropoda	Insecta	Coleoptera	Staphylinidae	Tachyporus laticollis	1		
189	Arthropoda	Insecta	Coleoptera	Staphylinidae	Tachyporus nitidulus	1	1	1
190	Arthropoda	Insecta	Coleoptera	Staphylinidae	Tachyporus pusillus		1	
191	Arthropoda	Insecta	Coleoptera	Staphylinidae	Tachyporus scitulus	1	1	1

PHYLUM ARTHROPODA CLASSE INSECTA - ORDINE COLEOPTERA - FAMIGLIA STAPHYLINIDAE								
ID	PHYLUM	CLASSE	ORDINE	FAMIGLIA	SPECIE	LOM	TN	BZ
192	Arthropoda	Insecta	Coleoptera	Staphylinidae	Tachyporus signatus			1
193	Arthropoda	Insecta	Coleoptera	Staphylinidae	Tachyporus transversalis		1	
194	Arthropoda	Insecta	Coleoptera	Staphylinidae	Tasgius morsitans	1	1	1
195	Arthropoda	Insecta	Coleoptera	Staphylinidae	Tasgius pedator	1		
196	Arthropoda	Insecta	Coleoptera	Staphylinidae	Tasgius winkleri	1		
197	Arthropoda	Insecta	Coleoptera	Staphylinidae	Xantholinus laevigatus	1	1	1
198	Arthropoda	Insecta	Coleoptera	Staphylinidae	Xantholinus linearis	1	1	1
199	Arthropoda	Insecta	Coleoptera	Staphylinidae	Xantholinus tricolor	1	1	1

PARCO NAZIONALE DELLO STELVIO - CHECKLIST SPECIE FAUNISTICHE							
PHYLUM ARTHROPODA CLASSE INSECTA - ORDINE ORTHOPTERA							
ID	PHYLUM	CLASSE	ORDINE	SPECIE	LOM	TN	BZ
1	Arthropoda	Insecta	Orthoptera	Aeropedellus variegatus variegatus	1	0	0
2	Arthropoda	Insecta	Orthoptera	Aeropus sibiricus	1	1	1
3	Arthropoda	Insecta	Orthoptera	Antaxius difformis	1	1	
4	Arthropoda	Insecta	Orthoptera	Anthaxius difformis		1	
5	Arthropoda	Insecta	Orthoptera	Barbitistes alpinus	1		1
6	Arthropoda	Insecta	Orthoptera	Barbitistes serricauda	1		
7	Arthropoda	Insecta	Orthoptera	Celes variabilis variabilis	1	0	0
8	Arthropoda	Insecta	Orthoptera	Chopardius pedestris	1	1	
9	Arthropoda	Insecta	Orthoptera	Chorthippus biguttulus	1		
10	Arthropoda	Insecta	Orthoptera	Chorthippus brunneus	1	1	1
11	Arthropoda	Insecta	Orthoptera	Chorthippus dorsatus	1	1	1
12	Arthropoda	Insecta	Orthoptera	Chorthippus mollis	1		
13	Arthropoda	Insecta	Orthoptera	Chorthippus parallelus	1	1	1
14	Arthropoda	Insecta	Orthoptera	Decticus verrucivorus	1	1	1
15	Arthropoda	Insecta	Orthoptera	Decticus verrucivorus verrucivorus	0	1	1
16	Arthropoda	Insecta	Orthoptera	Euthystira brachyptera	1	1	
17	Arthropoda	Insecta	Orthoptera	Glyptobothrus biguttulus	1		1
18	Arthropoda	Insecta	Orthoptera	Glyptobothrus brunneus	1	1	
19	Arthropoda	Insecta	Orthoptera	Glyptobothrus mollis	1		
20	Arthropoda	Insecta	Orthoptera	Glyptobothrus vagans	1		
21	Arthropoda	Insecta	Orthoptera	Gomphocerippus rufus		1	
22	Arthropoda	Insecta	Orthoptera	Gomphocerus rufus	1	1	
23	Arthropoda	Insecta	Orthoptera	Gryllus campestris			
24	Arthropoda	Insecta	Orthoptera	Kisella irena		1	1
25	Arthropoda	Insecta	Orthoptera	Melanoplus frigidus	1	1	
26	Arthropoda	Insecta	Orthoptera	Metrioptera roeseli		1	
27	Arthropoda	Insecta	Orthoptera	Oecanthus pellucens	1		
28	Arthropoda	Insecta	Orthoptera	Oedipoda caerulescens	1	1	1
29	Arthropoda	Insecta	Orthoptera	Omocestus haemorrhoidalis	1		
30	Arthropoda	Insecta	Orthoptera	Omocestus viridulus	1	1	1
31	Arthropoda	Insecta	Orthoptera	Pholidoptera aptera	1		1

PHYLUM ARTHROPODA CLASSE INSECTA - ORDINE ORTHOPTERA							
ID	PHYLUM	CLASSE	ORDINE	SPECIE	LOM	TN	BZ
32	Arthropoda	Insecta	Orthoptera	Pholidoptera griseoptera	1	1	1
33	Arthropoda	Insecta	Orthoptera	Platycleis grisea	1	1	1
34	Arthropoda	Insecta	Orthoptera	Podisma pedestris	1	1	1
35	Arthropoda	Insecta	Orthoptera	Psophus stridulus	1	1	1
36	Arthropoda	Insecta	Orthoptera	Roeseliana roeselii	1	1	1
37	Arthropoda	Insecta	Orthoptera	Ruspolia nitidula	1	0	0
38	Arthropoda	Insecta	Orthoptera	Stauroderus scalaris	1	1	1
39	Arthropoda	Insecta	Orthoptera	Stenobothrus lineatus	1	1	1
40	Arthropoda	Insecta	Orthoptera	Stenobothrus linesatus		1	
41	Arthropoda	Insecta	Orthoptera	Stenobothrus nigromaculatus	1		
42	Arthropoda	Insecta	Orthoptera	Stenobothrus rubicundulus	1		
43	Arthropoda	Insecta	Orthoptera	Tetrix bipunctata	1	1	1
44	Arthropoda	Insecta	Orthoptera	Tetrix bipunctata kraussi	0	0	1
45	Arthropoda	Insecta	Orthoptera	Tettigonia cantans	1	1	1
46	Arthropoda	Insecta	Orthoptera	Tettigonia viridissima	1	1	

PARCO NAZIONALE DELLO STELVIO - CHECKLIST SPECIE FAUNISTICHE							
PHYLUM ARTHROPODA CLASSE INSECTA - ORDINE LEPIDOPTERA							
ID	PHYLUM	CLASSE	ORDINE	SPECIE	LOM	TN	BZ
1	Arthropoda	Insecta	Lepidoptera	Aglais urticae	1	1	1
2	Arthropoda	Insecta	Lepidoptera	Agriades glandon	1	1	
3	Arthropoda	Insecta	Lepidoptera	Albulina optilete	1		
4	Arthropoda	Insecta	Lepidoptera	Albulina orbitulus	1	1	1
5	Arthropoda	Insecta	Lepidoptera	Anthocharis cardamines		1	1
6	Arthropoda	Insecta	Lepidoptera	Aporia crataegi	1	1	
7	Arthropoda	Insecta	Lepidoptera	Argynnis aglaja	1	1	1
8	Arthropoda	Insecta	Lepidoptera	Argynnis niobe	1	1	1
9	Arthropoda	Insecta	Lepidoptera	Argynnis paphia	1	1	
10	Arthropoda	Insecta	Lepidoptera	Aricia agestis	1		
11	Arthropoda	Insecta	Lepidoptera	Aricia allous	1	1	1
12	Arthropoda	Insecta	Lepidoptera	Boloria euphrosyne		1	1
13	Arthropoda	Insecta	Lepidoptera	Boloria napaea	1	1	1
14	Arthropoda	Insecta	Lepidoptera	Boloria pales	1	1	1
15	Arthropoda	Insecta	Lepidoptera	Boloria selene		1	1
16	Arthropoda	Insecta	Lepidoptera	Boloria thore		1	1
17	Arthropoda	Insecta	Lepidoptera	Boloria titania		1	1
18	Arthropoda	Insecta	Lepidoptera	Callophrys rubi	1	1	
19	Arthropoda	Insecta	Lepidoptera	Carterocephalus palaemon	1		1
20	Arthropoda	Insecta	Lepidoptera	Celastrina argiolus	1		
21	Arthropoda	Insecta	Lepidoptera	Chazara briseis	1		
22	Arthropoda	Insecta	Lepidoptera	Clossiana euphrosyne	1		
23	Arthropoda	Insecta	Lepidoptera	Clossiana selene	1		
24	Arthropoda	Insecta	Lepidoptera	Clossiana thore			
25	Arthropoda	Insecta	Lepidoptera	Clossiana titania			
26	Arthropoda	Insecta	Lepidoptera	Coenonympha gardetta	1	1	1
27	Arthropoda	Insecta	Lepidoptera	Coenonympha pamphilus	1	1	1
28	Arthropoda	Insecta	Lepidoptera	Colias alfacariensis	1	1	
29	Arthropoda	Insecta	Lepidoptera	Colias crocea	1	1	1
30	Arthropoda	Insecta	Lepidoptera	Colias palaeno	1	1	1
31	Arthropoda	Insecta	Lepidoptera	Colias phicomone	1	1	1

PHYLUM ARTHROPODA CLASSE INSECTA - ORDINE LEPIDOPTERA							
ID	PHYLUM	CLASSE	ORDINE	SPECIE	LOM	TN	BZ
32	Arthropoda	Insecta	Lepidoptera	Cupido minimus	1	1	
33	Arthropoda	Insecta	Lepidoptera	Cyaniris semiargus	1	1	1
34	Arthropoda	Insecta	Lepidoptera	Erebia aethiops		1	1
35	Arthropoda	Insecta	Lepidoptera	Erebia albergana		1	1
36	Arthropoda	Insecta	Lepidoptera	Erebia alberganus	1	1	1
37	Arthropoda	Insecta	Lepidoptera	Erebia cassioides			1
38	Arthropoda	Insecta	Lepidoptera	Erebia epiphron	1	1	1
39	Arthropoda	Insecta	Lepidoptera	Erebia euryale	1	1	1
40	Arthropoda	Insecta	Lepidoptera	Erebia gorge	1	1	1
41	Arthropoda	Insecta	Lepidoptera	Erebia ligea	1	1	1
42	Arthropoda	Insecta	Lepidoptera	Erebia medusa	1	1	1
43	Arthropoda	Insecta	Lepidoptera	Erebia melampus	1	1	1
44	Arthropoda	Insecta	Lepidoptera	Erebia mnestra		1	
45	Arthropoda	Insecta	Lepidoptera	Erebia montana	1	1	1
46	Arthropoda	Insecta	Lepidoptera	Erebia pandrose	1	1	1
47	Arthropoda	Insecta	Lepidoptera	Erebia pharte			1
48	Arthropoda	Insecta	Lepidoptera	Erebia pronoe	1	1	1
49	Arthropoda	Insecta	Lepidoptera	Erebia styx		1	
50	Arthropoda	Insecta	Lepidoptera	Erebia triaria		1	
51	Arthropoda	Insecta	Lepidoptera	Erebia tyndarus	1	1	1
52	Arthropoda	Insecta	Lepidoptera	Erynnis tages	1	1	1
53	Arthropoda	Insecta	Lepidoptera	Eumedonia eumedon	1	1	
54	Arthropoda	Insecta	Lepidoptera	Euphydryas aurinia		1	
55	Arthropoda	Insecta	Lepidoptera	Euphydryas cynthia	1	1	1
56	Arthropoda	Insecta	Lepidoptera	Euphydryas glaciegenita	1	1	1
57	Arthropoda	Insecta	Lepidoptera	Glaucopsyche alexis		1	
58	Arthropoda	Insecta	Lepidoptera	Gonepteryx rhamni	1	1	
59	Arthropoda	Insecta	Lepidoptera	Hesperia comma	1	1	1
60	Arthropoda	Insecta	Lepidoptera	Hipparchia semele	1		
61	Arthropoda	Insecta	Lepidoptera	Hyponephele lycaon	1	1	
62	Arthropoda	Insecta	Lepidoptera	Inachis io	1	1	1
63	Arthropoda	Insecta	Lepidoptera	Iphiclides podalirius	1		

PHYLUM ARTHROPODA CLASSE INSECTA - ORDINE LEPIDOPTERA							
ID	PHYLUM	CLASSE	ORDINE	SPECIE	LOM	TN	BZ
64	Arthropoda	Insecta	Lepidoptera	Issoria lathonia	1	1	1
65	Arthropoda	Insecta	Lepidoptera	Lasiommata maera	1	1	1
66	Arthropoda	Insecta	Lepidoptera	Lasiommata megera	1		
67	Arthropoda	Insecta	Lepidoptera	Lasiommata petropolitana	1	1	1
68	Arthropoda	Insecta	Lepidoptera	Leptidea sinapis	1	1	1
69	Arthropoda	Insecta	Lepidoptera	Limenitis cf. populi		1	
70	Arthropoda	Insecta	Lepidoptera	Lycaeides idas		1	
71	Arthropoda	Insecta	Lepidoptera	Lycaena alciphron	1		
72	Arthropoda	Insecta	Lepidoptera	Lycaena eurydame	1	1	1
73	Arthropoda	Insecta	Lepidoptera	Lycaena phlaeas	1		
74	Arthropoda	Insecta	Lepidoptera	Lycaena subalpina			1
75	Arthropoda	Insecta	Lepidoptera	Lycaena tityrus		1	
76	Arthropoda	Insecta	Lepidoptera	Lycaena virgaureae	1	1	1
77	Arthropoda	Insecta	Lepidoptera	Lycaenidae arancioni		1	
78	Arthropoda	Insecta	Lepidoptera	Lycaenidae blu grandi		1	
79	Arthropoda	Insecta	Lepidoptera	Maculinea arion	1	1	1
80	Arthropoda	Insecta	Lepidoptera	Maculinea rebeli		1	
81	Arthropoda	Insecta	Lepidoptera	Maniola jurtina	1	1	1
82	Arthropoda	Insecta	Lepidoptera	Melanargia galathea	1	1	1
83	Arthropoda	Insecta	Lepidoptera	Melitaea athalia		1	
84	Arthropoda	Insecta	Lepidoptera	Melitaea aurelia	1		
85	Arthropoda	Insecta	Lepidoptera	Melitaea diamina	1		
86	Arthropoda	Insecta	Lepidoptera	Melitaea didyma	1	1	
87	Arthropoda	Insecta	Lepidoptera	Melitaea nevadensis	1	1	1
88	Arthropoda	Insecta	Lepidoptera	Melitaea phoebe	1	1	1
89	Arthropoda	Insecta	Lepidoptera	Melitaea varia	1	1	1
90	Arthropoda	Insecta	Lepidoptera	Mellicta athalia			1
91	Arthropoda	Insecta	Lepidoptera	Nymphalis antiopa		1	1
92	Arthropoda	Insecta	Lepidoptera	Ochlodes sylvanus	1	1	1
93	Arthropoda	Insecta	Lepidoptera	Oeneis glacialis	1	1	1
94	Arthropoda	Insecta	Lepidoptera	Papilio machaon	1	1	
95	Arthropoda	Insecta	Lepidoptera	Pararge aegeria	1		1

PHYLUM ARTHROPODA CLASSE INSECTA - ORDINE LEPIDOPTERA							
ID	PHYLUM	CLASSE	ORDINE	SPECIE	LOM	TN	BZ
96	Arthropoda	Insecta	Lepidoptera	Parnassius apollo	1	1	1
97	Arthropoda	Insecta	Lepidoptera	Parnassius mnemosyne			1
98	Arthropoda	Insecta	Lepidoptera	Parnassius phoebus		1	1
99	Arthropoda	Insecta	Lepidoptera	Phengaris arion		1	
100	Arthropoda	Insecta	Lepidoptera	Pieridae indet.		1	
101	Arthropoda	Insecta	Lepidoptera	Pieridae indeterminato		1	
102	Arthropoda	Insecta	Lepidoptera	Pieris brassicae	1	1	1
103	Arthropoda	Insecta	Lepidoptera	Pieris bryoniae	1	1	1
104	Arthropoda	Insecta	Lepidoptera	Pieris callidice		1	1
105	Arthropoda	Insecta	Lepidoptera	Pieris manni		1	
106	Arthropoda	Insecta	Lepidoptera	Pieris napi	1	1	1
107	Arthropoda	Insecta	Lepidoptera	Pieris rapae	1	1	1
108	Arthropoda	Insecta	Lepidoptera	Plebejus argus	1	1	1
109	Arthropoda	Insecta	Lepidoptera	Plebejus glandon		1	
110	Arthropoda	Insecta	Lepidoptera	Plebejus idas	1	1	
111	Arthropoda	Insecta	Lepidoptera	Plebejus optilete		1	
112	Arthropoda	Insecta	Lepidoptera	Polygonia c-album	1	1	1
113	Arthropoda	Insecta	Lepidoptera	Polyommatus amandus	1		1
114	Arthropoda	Insecta	Lepidoptera	Polyommatus bellargus	1	1	
115	Arthropoda	Insecta	Lepidoptera	Polyommatus coridon	1	1	
116	Arthropoda	Insecta	Lepidoptera	Polyommatus damon		1	
117	Arthropoda	Insecta	Lepidoptera	Polyommatus daphnis	1		
118	Arthropoda	Insecta	Lepidoptera	Polyommatus dorylas	1		
119	Arthropoda	Insecta	Lepidoptera	Polyommatus eros		1	
120	Arthropoda	Insecta	Lepidoptera	Polyommatus icarus	1	1	1
121	Arthropoda	Insecta	Lepidoptera	Polyommatus thersites		1	
122	Arthropoda	Insecta	Lepidoptera	Pontia callidice	1	1	1
123	Arthropoda	Insecta	Lepidoptera	Pseudophilotes baton	1		
124	Arthropoda	Insecta	Lepidoptera	Pyrgus alveus	1	1	1
125	Arthropoda	Insecta	Lepidoptera	Pyrgus andromedae	1		
126	Arthropoda	Insecta	Lepidoptera	Pyrgus cacaliae	1	1	1
127	Arthropoda	Insecta	Lepidoptera	Pyrgus carthami	1		

PHYLUM ARTHROPODA CLASSE INSECTA - ORDINE LEPIDOPTERA							
ID	PHYLUM	CLASSE	ORDINE	SPECIE	LOM	TN	BZ
128	Arthropoda	Insecta	Lepidoptera	Pyrgus cf. cacaliae		1	
129	Arthropoda	Insecta	Lepidoptera	Pyrgus malvoides	1	1	1
130	Arthropoda	Insecta	Lepidoptera	Pyrgus marlvae			1
131	Arthropoda	Insecta	Lepidoptera	Pyrgus serratulae	1	1	1
132	Arthropoda	Insecta	Lepidoptera	Pyrgus warrenensis		1	
133	Arthropoda	Insecta	Lepidoptera	Satyridae indet.		1	
134	Arthropoda	Insecta	Lepidoptera	Satyrinae indeterminato		1	
135	Arthropoda	Insecta	Lepidoptera	Satyrium spini	1		
136	Arthropoda	Insecta	Lepidoptera	Spialia sertorius	1		1
137	Arthropoda	Insecta	Lepidoptera	Thymelicus lineola	1	1	1
138	Arthropoda	Insecta	Lepidoptera	Thymelicus lineolus			1
139	Arthropoda	Insecta	Lepidoptera	Thymelicus sylvestris	1	1	1
140	Arthropoda	Insecta	Lepidoptera	Thymelicus sylvetsris		1	
141	Arthropoda	Insecta	Lepidoptera	Vanessa atalanta	1	1	1
142	Arthropoda	Insecta	Lepidoptera	Vanessa cardui	1	1	1
143	Arthropoda	Insecta	Lepidoptera	Adscita chloros	1	1	0
144	Arthropoda	Insecta	Lepidoptera	Adscita geryon	1	0	0
145	Arthropoda	Insecta	Lepidoptera	Adscita mannii	1	0	0
146	Arthropoda	Insecta	Lepidoptera	Adscita statices	1	0	0
147	Arthropoda	Insecta	Lepidoptera	Adscita subsolana	0	1	0
148	Arthropoda	Insecta	Lepidoptera	Aglais urticae	1	1	0
149	Arthropoda	Insecta	Lepidoptera	Agriades glandon	1	1	1
150	Arthropoda	Insecta	Lepidoptera	Agrotis cinerea	1	0	0
151	Arthropoda	Insecta	Lepidoptera	Agrotis clavis	1	1	1
152	Arthropoda	Insecta	Lepidoptera	Agrotis exclamationis	1	0	0
153	Arthropoda	Insecta	Lepidoptera	Agrotis fatidica	1	1	0
154	Arthropoda	Insecta	Lepidoptera	Agrotis simplonia	1	1	0
155	Arthropoda	Insecta	Lepidoptera	Albulina optilete	0	1	1
156	Arthropoda	Insecta	Lepidoptera	Albulina orbitulus	1	1	1
157	Arthropoda	Insecta	Lepidoptera	Anaplectoides prasina	1	0	0
158	Arthropoda	Insecta	Lepidoptera	Anomogyna gr. speciosa	1	0	1
159	Arthropoda	Insecta	Lepidoptera	Anthocharis cardamines	0	1	1

PHYLUM ARTHROPODA CLASSE INSECTA - ORDINE LEPIDOPTERA							
ID	PHYLUM	CLASSE	ORDINE	SPECIE	LOM	TN	BZ
160	Arthropoda	Insecta	Lepidoptera	Apatura iris	0	1	0
161	Arthropoda	Insecta	Lepidoptera	Aporia crataegi	1	1	0
162	Arthropoda	Insecta	Lepidoptera	Argynnis adippe	1	1	0
163	Arthropoda	Insecta	Lepidoptera	Argynnis aglaja	1	1	1
164	Arthropoda	Insecta	Lepidoptera	Argynnis niobe	1	1	0
165	Arthropoda	Insecta	Lepidoptera	Aricia agestis	0	1	0
166	Arthropoda	Insecta	Lepidoptera	Aricia allous	1	1	0
167	Arthropoda	Insecta	Lepidoptera	Aricia nicias	1	1	1
168	Arthropoda	Insecta	Lepidoptera	Autographa aemula	1	0	0
169	Arthropoda	Insecta	Lepidoptera	Autographa bractea	1	1	0
170	Arthropoda	Insecta	Lepidoptera	Autographa jota	1	0	0
171	Arthropoda	Insecta	Lepidoptera	Autographa pulchrina	1	0	0
172	Arthropoda	Insecta	Lepidoptera	Boloria euphrosyne	1	1	0
173	Arthropoda	Insecta	Lepidoptera	Boloria napaea	1	1	0
174	Arthropoda	Insecta	Lepidoptera	Boloria pales	1	1	0
175	Arthropoda	Insecta	Lepidoptera	Boloria selene	1	1	1
176	Arthropoda	Insecta	Lepidoptera	Boloria thore	0	1	0
177	Arthropoda	Insecta	Lepidoptera	Boloria titania	1	1	0
178	Arthropoda	Insecta	Lepidoptera	Brenthis ino	1	0	0
179	Arthropoda	Insecta	Lepidoptera	Callophrys rubi	0	1	0
180	Arthropoda	Insecta	Lepidoptera	Carterocephalus palaemon	1	1	1
181	Arthropoda	Insecta	Lepidoptera	Celastrina argiolus	0	1	0
182	Arthropoda	Insecta	Lepidoptera	Cerastis rubricosa	0	1	0
183	Arthropoda	Insecta	Lepidoptera	Chazara briseis	0	1	0
184	Arthropoda	Insecta	Lepidoptera	Chersotis alpestris	1	0	0
185	Arthropoda	Insecta	Lepidoptera	Chersotis andereggii	1	0	0
186	Arthropoda	Insecta	Lepidoptera	Chersotis cuprea	1	1	1
187	Arthropoda	Insecta	Lepidoptera	Chersotis ocellina	1	1	0
188	Arthropoda	Insecta	Lepidoptera	Coenonympha arcania	1	0	0
189	Arthropoda	Insecta	Lepidoptera	Coenonympha gardetta	1	1	0
190	Arthropoda	Insecta	Lepidoptera	Coenonympha pamphilus	1	0	0
191	Arthropoda	Insecta	Lepidoptera	Colias alfacariensis	1	0	0

PHYLUM ARTHROPODA CLASSE INSECTA - ORDINE LEPIDOPTERA							
ID	PHYLUM	CLASSE	ORDINE	SPECIE	LOM	TN	BZ
192	Arthropoda	Insecta	Lepidoptera	Colias palaeno	1	1	1
193	Arthropoda	Insecta	Lepidoptera	Colias phicomone	1	1	1
194	Arthropoda	Insecta	Lepidoptera	Cupido minimus	0	1	1
195	Arthropoda	Insecta	Lepidoptera	Cyaniris semiargus	1	1	1
196	Arthropoda	Insecta	Lepidoptera	Diachrysia chryson	0	1	0
197	Arthropoda	Insecta	Lepidoptera	Diarsia mendica	1	0	0
198	Arthropoda	Insecta	Lepidoptera	Epipsilia grisescens	1	1	0
199	Arthropoda	Insecta	Lepidoptera	Epipsilia latens	0	1	0
200	Arthropoda	Insecta	Lepidoptera	Erebia aethiops	1	1	0
201	Arthropoda	Insecta	Lepidoptera	Erebia alberganus	1	1	0
202	Arthropoda	Insecta	Lepidoptera	Erebia cassioides	1	0	0
203	Arthropoda	Insecta	Lepidoptera	Erebia epiphron	1	1	0
204	Arthropoda	Insecta	Lepidoptera	Erebia eriphyle	1	0	0
205	Arthropoda	Insecta	Lepidoptera	Erebia euryale	1	1	0
206	Arthropoda	Insecta	Lepidoptera	Erebia gorge	1	1	0
207	Arthropoda	Insecta	Lepidoptera	Erebia ligea	1	1	0
208	Arthropoda	Insecta	Lepidoptera	Erebia manto	0	1	0
209	Arthropoda	Insecta	Lepidoptera	Erebia medusa	1	1	1
210	Arthropoda	Insecta	Lepidoptera	Erebia melampus	1	1	0
211	Arthropoda	Insecta	Lepidoptera	Erebia meolans	1	1	0
212	Arthropoda	Insecta	Lepidoptera	Erebia mnestra	1	1	0
213	Arthropoda	Insecta	Lepidoptera	Erebia montana	1	1	0
214	Arthropoda	Insecta	Lepidoptera	Erebia pandrose	1	1	1
215	Arthropoda	Insecta	Lepidoptera	Erebia pluto	1	1	1
216	Arthropoda	Insecta	Lepidoptera	Erebia stiria	1	0	0
217	Arthropoda	Insecta	Lepidoptera	Erebia styx	1	0	0
218	Arthropoda	Insecta	Lepidoptera	Erebia tyndarus	1	1	0
219	Arthropoda	Insecta	Lepidoptera	Erynnis tages	0	1	0
220	Arthropoda	Insecta	Lepidoptera	Euchalcia variabilis	1	0	0
221	Arthropoda	Insecta	Lepidoptera	Euchloe simplonia	0	1	0
222	Arthropoda	Insecta	Lepidoptera	Eugnorisma (Metagnorisma) depuncta	1	0	0
223	Arthropoda	Insecta	Lepidoptera	Eumedonia eumedon	1	1	1

PHYLUM ARTHROPODA CLASSE INSECTA - ORDINE LEPIDOPTERA							
ID	PHYLUM	CLASSE	ORDINE	SPECIE	LOM	TN	BZ
224	Arthropoda	Insecta	Lepidoptera	Euphydryas cynthia	1	1	1
225	Arthropoda	Insecta	Lepidoptera	Euphydryas glaciegenita	1	1	1
226	Arthropoda	Insecta	Lepidoptera	Euphydryas intermedia	0	1	1
227	Arthropoda	Insecta	Lepidoptera	Eurois occulta	1	0	0
228	Arthropoda	Insecta	Lepidoptera	Euxoa (Euxoa) birivia	1	1	0
229	Arthropoda	Insecta	Lepidoptera	Euxoa (Euxoa) decora	1	0	0
230	Arthropoda	Insecta	Lepidoptera	Euxoa (Euxoa) nigricans	1	0	0
231	Arthropoda	Insecta	Lepidoptera	Euxoa (Euxoa) recussa	1	0	0
232	Arthropoda	Insecta	Lepidoptera	Euxoa (Euxoa) vitta	1	0	0
233	Arthropoda	Insecta	Lepidoptera	Euxoa (Pleonectopoda) culminicola	1	1	0
234	Arthropoda	Insecta	Lepidoptera	Gazoryctra ganna	1	0	1
235	Arthropoda	Insecta	Lepidoptera	Glaucopsyche alexis	0	1	0
236	Arthropoda	Insecta	Lepidoptera	Gonepteryx rhamni	1	1	0
237	Arthropoda	Insecta	Lepidoptera	Graphiphora augur	0	1	1
238	Arthropoda	Insecta	Lepidoptera	Hepialus humuli	0	1	0
239	Arthropoda	Insecta	Lepidoptera	Hesperia comma	1	1	1
240	Arthropoda	Insecta	Lepidoptera	Hipparchia semele	1	1	0
241	Arthropoda	Insecta	Lepidoptera	Hyponephele lycaon	1	1	0
242	Arthropoda	Insecta	Lepidoptera	Inachis io	0	1	0
243	Arthropoda	Insecta	Lepidoptera	Iphiclides podalirius	0	1	0
244	Arthropoda	Insecta	Lepidoptera	Issoria lathonia	1	0	0
245	Arthropoda	Insecta	Lepidoptera	Lampra fimbriata	1	0	0
246	Arthropoda	Insecta	Lepidoptera	Lasiommata achine	0	0	1
247	Arthropoda	Insecta	Lepidoptera	Lasiommata maera	1	0	0
248	Arthropoda	Insecta	Lepidoptera	Lasiommata petropolitana	1	1	0
249	Arthropoda	Insecta	Lepidoptera	Ledereragrotis multifida	1	1	0
250	Arthropoda	Insecta	Lepidoptera	Limenitis populi	0	0	1
251	Arthropoda	Insecta	Lepidoptera	Lycaeides idas	1	1	0
252	Arthropoda	Insecta	Lepidoptera	Lycaena alciphron	0	1	0
253	Arthropoda	Insecta	Lepidoptera	Lycaena eurydame	1	1	1
254	Arthropoda	Insecta	Lepidoptera	Lycaena subalpina	0	1	1
255	Arthropoda	Insecta	Lepidoptera	Lycaena virgaureae	1	1	1

PHYLUM ARTHROPODA CLASSE INSECTA - ORDINE LEPIDOPTERA							
ID	PHYLUM	CLASSE	ORDINE	SPECIE	LOM	TN	BZ
256	Arthropoda	Insecta	Lepidoptera	Lycophotia porphyrea	1	1	0
257	Arthropoda	Insecta	Lepidoptera	Maculinea arion	0	1	1
258	Arthropoda	Insecta	Lepidoptera	Maculinea rebeli	1	1	0
259	Arthropoda	Insecta	Lepidoptera	Maniola jurtina	0	1	0
260	Arthropoda	Insecta	Lepidoptera	Melanargia galathea	0	1	0
261	Arthropoda	Insecta	Lepidoptera	Melitaea asteria	1	0	0
262	Arthropoda	Insecta	Lepidoptera	Melitaea athalia	1	1	0
263	Arthropoda	Insecta	Lepidoptera	Melitaea diamina	1	1	0
264	Arthropoda	Insecta	Lepidoptera	Melitaea didyma	1	1	0
265	Arthropoda	Insecta	Lepidoptera	Melitaea phoebe	1	1	0
266	Arthropoda	Insecta	Lepidoptera	Melitaea varia	1	0	1
267	Arthropoda	Insecta	Lepidoptera	Noctua pronuba	1	0	0
268	Arthropoda	Insecta	Lepidoptera	Nymphalis polychloros	0	1	0
269	Arthropoda	Insecta	Lepidoptera	Oeneis glacialis	1	1	1
270	Arthropoda	Insecta	Lepidoptera	Opigena polygona	1	0	0
271	Arthropoda	Insecta	Lepidoptera	Pachnobia alpicola	1	1	0
272	Arthropoda	Insecta	Lepidoptera	Panchrysia deaurata	0	1	0
273	Arthropoda	Insecta	Lepidoptera	Papilio machaon	1	1	0
274	Arthropoda	Insecta	Lepidoptera	Paradiarsia glareosa	1	1	0
275	Arthropoda	Insecta	Lepidoptera	Pararge aegeria	0	1	0
276	Arthropoda	Insecta	Lepidoptera	Parnassius apollo	1	1	1
277	Arthropoda	Insecta	Lepidoptera	Parnassius mnemosyne	0	0	1
278	Arthropoda	Insecta	Lepidoptera	Parnassius phoebus	1	1	1
279	Arthropoda	Insecta	Lepidoptera	Pharmacis carna	1	0	0
280	Arthropoda	Insecta	Lepidoptera	Pharmacis fuscinebulosa	1	1	0
281	Arthropoda	Insecta	Lepidoptera	Pieris brassicae	1	1	1
282	Arthropoda	Insecta	Lepidoptera	Pieris bryoniae	1	1	0
283	Arthropoda	Insecta	Lepidoptera	Pieris callidice	1	1	0
284	Arthropoda	Insecta	Lepidoptera	Pieris mannii	0	1	0
285	Arthropoda	Insecta	Lepidoptera	Pieris napi	1	1	1
286	Arthropoda	Insecta	Lepidoptera	Pieris rapae	1	1	1
287	Arthropoda	Insecta	Lepidoptera	Plebejus argus	1	1	0

PHYLUM ARTHROPODA CLASSE INSECTA - ORDINE LEPIDOPTERA							
ID	PHYLUM	CLASSE	ORDINE	SPECIE	LOM	TN	BZ
288	Arthropoda	Insecta	Lepidoptera	Plusia festucae	1	0	0
289	Arthropoda	Insecta	Lepidoptera	Polyommatus amandus	0	1	1
290	Arthropoda	Insecta	Lepidoptera	Polyommatus bellargus	1	1	0
291	Arthropoda	Insecta	Lepidoptera	Polyommatus coridon	1	1	0
292	Arthropoda	Insecta	Lepidoptera	Polyommatus damon	1	1	0
293	Arthropoda	Insecta	Lepidoptera	Polyommatus daphnis	0	1	0
294	Arthropoda	Insecta	Lepidoptera	Polyommatus dorylas	1	1	0
295	Arthropoda	Insecta	Lepidoptera	Polyommatus eros	0	1	0
296	Arthropoda	Insecta	Lepidoptera	Polyommatus icarus	0	1	1
297	Arthropoda	Insecta	Lepidoptera	Polyommatus thersites	1	0	0
298	Arthropoda	Insecta	Lepidoptera	Protolampra sobrina	1	1	0
299	Arthropoda	Insecta	Lepidoptera	Pseudochropleura musiva	1	0	0
300	Arthropoda	Insecta	Lepidoptera	Pseudophilotes baton	0	1	0
301	Arthropoda	Insecta	Lepidoptera	Pyrgus alveus	1	1	1
302	Arthropoda	Insecta	Lepidoptera	Pyrgus andromedae	1	1	0
303	Arthropoda	Insecta	Lepidoptera	Pyrgus cacaliae	1	1	1
304	Arthropoda	Insecta	Lepidoptera	Pyrgus malvoides	0	1	0
305	Arthropoda	Insecta	Lepidoptera	Pyrgus serratulae	1	1	0
306	Arthropoda	Insecta	Lepidoptera	Pyrgus warrenensis	1	1	1
307	Arthropoda	Insecta	Lepidoptera	Rhyacia helvetina	1	1	0
308	Arthropoda	Insecta	Lepidoptera	Rhyacia simulans	1	0	0
309	Arthropoda	Insecta	Lepidoptera	Satyrium spini	1	1	0
310	Arthropoda	Insecta	Lepidoptera	Standfussiana lucernea	1	1	0
311	Arthropoda	Insecta	Lepidoptera	Standfussiana wiskotti	1	1	0
312	Arthropoda	Insecta	Lepidoptera	Syngrapha ain	1	1	0
313	Arthropoda	Insecta	Lepidoptera	Syngrapha devergans	1	0	0
314	Arthropoda	Insecta	Lepidoptera	Syngrapha hochenwarthi	1	0	1
315	Arthropoda	Insecta	Lepidoptera	Syngrapha interrogationis	1	1	0
316	Arthropoda	Insecta	Lepidoptera	Thymelicus lineola	1	1	0
317	Arthropoda	Insecta	Lepidoptera	Triodia sylvina	1	0	0
318	Arthropoda	Insecta	Lepidoptera	Yigoga signifera	1	0	0
319	Arthropoda	Insecta	Lepidoptera	Zygaena charon	1	0	0

PHYLUM ARTHROPODA CLASSE INSECTA - ORDINE LEPIDOPTERA							
ID	PHYLUM	CLASSE	ORDINE	SPECIE	LOM	TN	BZ
320	Arthropoda	Insecta	Lepidoptera	Zygaena exulans	1	1	0
321	Arthropoda	Insecta	Lepidoptera	Zygaena filipendulae	1	0	0
322	Arthropoda	Insecta	Lepidoptera	Zygaena lonicerae	1	1	0
323	Arthropoda	Insecta	Lepidoptera	Zygaena loti	1	0	0
324	Arthropoda	Insecta	Lepidoptera	Zygaena purpuralis	1	1	0
325	Arthropoda	Insecta	Lepidoptera	Zygaena transalpina	1	1	0

PARCO NAZIONALE DELLO STELVIO - CHECKLIST SPECIE FAUNISTICHE							
PHYLUM ARTHROPODA CLASSE ARACHNIDA							
ID	PHYLUM	CLASSE	ORDINE	SPECIE	LOM	TN	BZ
1	Arthropoda	Arachnida	Araneae	Acantholycosa pedestris	1	1	
2	Arthropoda	Arachnida	Araneae	Acartauchenius scurrilis	1		
3	Arthropoda	Arachnida	Araneae	Aculepeira carbonaria	1		
4	Arthropoda	Arachnida	Araneae	Agroeca cuprea	1		1
5	Arthropoda	Arachnida	Araneae	Agroeca proxima	1	1	1
6	Arthropoda	Arachnida	Araneae	Agyneta affinis	1		
7	Arthropoda	Arachnida	Araneae	Agyneta cauta	1	1	
8	Arthropoda	Arachnida	Araneae	Agyneta conigera	1		1
9	Arthropoda	Arachnida	Araneae	Agyneta fuscipalpa	1		
10	Arthropoda	Arachnida	Araneae	Agyneta gulosa	1		
11	Arthropoda	Arachnida	Araneae	Agyneta mollis	1		
12	Arthropoda	Arachnida	Araneae	Agyneta orites	1	1	
13	Arthropoda	Arachnida	Araneae	Agyneta resslii	1		
14	Arthropoda	Arachnida	Araneae	Agyneta rurestris	1		1
15	Arthropoda	Arachnida	Araneae	Agyneta saxatilis	1		
16	Arthropoda	Arachnida	Araneae	Agyneta subtilis	1		
17	Arthropoda	Arachnida	Araneae	Aleurillus v-insignitus	1		1
18	Arthropoda	Arachnida	Araneae	Alopecosa accentuata	1	1	1
19	Arthropoda	Arachnida	Araneae	Alopecosa aculeata			1
20	Arthropoda	Arachnida	Araneae	Alopecosa cuneata	1	1	1
21	Arthropoda	Arachnida	Araneae	Alopecosa inquilina	1	1	1
22	Arthropoda	Arachnida	Araneae	Alopecosa pulverulenta	1	1	1
23	Arthropoda	Arachnida	Araneae	Alopecosa sulzeri			1
24	Arthropoda	Arachnida	Araneae	Alopecosa taeniata	1	1	1
25	Arthropoda	Arachnida	Araneae	Alopecosa trabalis	1	1	1
26	Arthropoda	Arachnida	Araneae	Amaurobius fenestralis	1	1	1
27	Arthropoda	Arachnida	Araneae	Anguliphantes monticola	1		1
28	Arthropoda	Arachnida	Araneae	Antistea elegans	1		
29	Arthropoda	Arachnida	Araneae	Araeoncus anguineus	1		
30	Arthropoda	Arachnida	Araneae	Araneus diadematus	1		
31	Arthropoda	Arachnida	Araneae	Araneus quadratus	1		

PHYLUM ARTHROPODA CLASSE ARACHNIDA							
ID	PHYLUM	CLASSE	ORDINE	SPECIE	LOM	TN	BZ
32	Arthropoda	Arachnida	Araneae	Arctosa alpigena	1		
33	Arthropoda	Arachnida	Araneae	Arctosa figurata	1		1
34	Arthropoda	Arachnida	Araneae	Arctosa leopardus	1		1
35	Arthropoda	Arachnida	Araneae	Arctosa renidescens	1	1	1
36	Arthropoda	Arachnida	Araneae	Argenna subnigra	1		1
37	Arthropoda	Arachnida	Araneae	Asagena phalerata	1	1	1
38	Arthropoda	Arachnida	Araneae	Asianellus festivus	1	0	0
39	Arthropoda	Arachnida	Araneae	Astenargus paganus	1		
40	Arthropoda	Arachnida	Araneae	Asthenargus perforatus	1		
41	Arthropoda	Arachnida	Araneae	Ballus chalybeius			1
42	Arthropoda	Arachnida	Araneae	Bathypantes gracilis	1		
43	Arthropoda	Arachnida	Araneae	Bathypantes setiger	1		
44	Arthropoda	Arachnida	Araneae	Bolyphantes alticeps	1	1	1
45	Arthropoda	Arachnida	Araneae	Bolyphantes index			1
46	Arthropoda	Arachnida	Araneae	Bolyphantes kolosvaryi		1	
47	Arthropoda	Arachnida	Araneae	Bolyphantes luteolus	1		1
48	Arthropoda	Arachnida	Araneae	Brommella falcigera			1
49	Arthropoda	Arachnida	Araneae	Callobius claustrarius	1		1
50	Arthropoda	Arachnida	Araneae	Caracladus avicula	1	1	
51	Arthropoda	Arachnida	Araneae	Centromerita bicolor	1	1	1
52	Arthropoda	Arachnida	Araneae	Centromerus arcanus	1		1
53	Arthropoda	Arachnida	Araneae	Centromerus brevipalpus	1	1	
54	Arthropoda	Arachnida	Araneae	Centromerus incilium	1		
55	Arthropoda	Arachnida	Araneae	Centromerus leruthi	1		
56	Arthropoda	Arachnida	Araneae	Centromerus pabulator	1	1	1
57	Arthropoda	Arachnida	Araneae	Centromerus sp.	1	1	
58	Arthropoda	Arachnida	Araneae	Centromerus subalpinus	1		1
59	Arthropoda	Arachnida	Araneae	Centromerus sylvaticus	1	1	
60	Arthropoda	Arachnida	Araneae	Ceratinella brevipes	1	1	1
61	Arthropoda	Arachnida	Araneae	Ceratinella brevis	1	1	1
62	Arthropoda	Arachnida	Araneae	Cheiracanthium erraticum	1		1
63	Arthropoda	Arachnida	Araneae	Cheiracanthium virescens	1		

PHYLUM ARTHROPODA CLASSE ARACHNIDA							
ID	PHYLUM	CLASSE	ORDINE	SPECIE	LOM	TN	BZ
64	Arthropoda	Arachnida	Chernetidae	Chernes montigenus	1	1	1
65	Arthropoda	Arachnida	Araneae	Chthonius (Chthonius) ischnocheles			1
66	Arthropoda	Arachnida	Araneae	Cicurina cicur	1		
67	Arthropoda	Arachnida	Araneae	Clubiona comta	1		
68	Arthropoda	Arachnida	Araneae	Clubiona corticalis		1	
69	Arthropoda	Arachnida	Araneae	Clubiona diversa	1		1
70	Arthropoda	Arachnida	Araneae	Clubiona hilaris	1	1	1
71	Arthropoda	Arachnida	Araneae	Clubiona kulczynskii			1
72	Arthropoda	Arachnida	Araneae	Clubiona neglecta		1	1
73	Arthropoda	Arachnida	Araneae	Clubiona reclusa	1		
74	Arthropoda	Arachnida	Araneae	Clubiona saxatilis		1	
75	Arthropoda	Arachnida	Araneae	Clubiona stagnatilis		1	
76	Arthropoda	Arachnida	Araneae	Clubiona subsultans	1	1	
77	Arthropoda	Arachnida	Araneae	Coelotes mediocris	1	1	1
78	Arthropoda	Arachnida	Araneae	Coelotes pickardi tirolensis	1	1	1
79	Arthropoda	Arachnida	Araneae	Collinsia inerrans	1	1	1
80	Arthropoda	Arachnida	Araneae	Comaroma simoni	1		
81	Arthropoda	Arachnida	Araneae	Crustulina guttata	1		1
82	Arthropoda	Arachnida	Araneae	Cryphoeca silvicola	1	1	1
83	Arthropoda	Arachnida	Araneae	Cybaeus minor	1	1	1
84	Arthropoda	Arachnida	Araneae	Dasumia canestrini			1
85	Arthropoda	Arachnida	Araneae	Dicymbium nigrum	1	1	
86	Arthropoda	Arachnida	Araneae	Diplocephalus latifrons	1	1	1
87	Arthropoda	Arachnida	Araneae	Diplocephalus picinus			1
88	Arthropoda	Arachnida	Araneae	Diplostyla concolor	1	1	1
89	Arthropoda	Arachnida	Araneae	Drapetisca socialis	1	1	1
90	Arthropoda	Arachnida	Araneae	Drassodes lapidosus	1	1	1
91	Arthropoda	Arachnida	Araneae	Drassodes pubescens	1	1	1
92	Arthropoda	Arachnida	Araneae	Drassodex heeri	1		1
93	Arthropoda	Arachnida	Araneae	Drassyllus praeficus	1	1	1
94	Arthropoda	Arachnida	Araneae	Drassyllus pumilus	1		
95	Arthropoda	Arachnida	Araneae	Drassyllus pusillus	1	1	1

PHYLUM ARTHROPODA CLASSE ARACHNIDA							
ID	PHYLUM	CLASSE	ORDINE	SPECIE	LOM	TN	BZ
96	Arthropoda	Arachnida	Araneae	Dysdera pristiphora	1		
97	Arthropoda	Arachnida	Araneae	Enoplognatha latimana	1		
98	Arthropoda	Arachnida	Araneae	Enoplognatha thoracica	1		1
99	Arthropoda	Arachnida	Araneae	Episinus angulatus	1		
100	Arthropoda	Arachnida	Araneae	Episinus maculipes			1
101	Arthropoda	Arachnida	Araneae	Episinus truncatus	1	1	1
102	Arthropoda	Arachnida	Araneae	Erigone atra	1	1	1
103	Arthropoda	Arachnida	Araneae	Erigone cristatopalpus	1		
104	Arthropoda	Arachnida	Araneae	Erigone dentipalpis	1	1	1
105	Arthropoda	Arachnida	Araneae	Erigone remota			1
106	Arthropoda	Arachnida	Araneae	Erigonella ignobilis cfr	1		1
107	Arthropoda	Arachnida	Araneae	Erigonella subelevata	1		
108	Arthropoda	Arachnida	Araneae	Ero furcata	1		
109	Arthropoda	Arachnida	Araneae	Euophrys frontalis	1		
110	Arthropoda	Arachnida	Araneae	Euophrys herbigrada	1		
111	Arthropoda	Arachnida	Araneae	Euryopsis flavomaculata		1	
112	Arthropoda	Arachnida	Araneae	Evansia merens	1		
113	Arthropoda	Arachnida	Araneae	Evarcha falcata			1
114	Arthropoda	Arachnida	Araneae	Gibbaranea omoeda	1	1	
115	Arthropoda	Arachnida	Araneae	Gnaphosa badia	1	1	1
116	Arthropoda	Arachnida	Araneae	Gnaphosa bicolor	1		
117	Arthropoda	Arachnida	Araneae	Gnaphosa lapponum			1
118	Arthropoda	Arachnida	Araneae	Gnaphosa leporina	1		
119	Arthropoda	Arachnida	Araneae	Gnaphosa lugubris			1
120	Arthropoda	Arachnida	Araneae	Gnaphosa petrobia	1		
121	Arthropoda	Arachnida	Araneae	Gonatium paradoxum		1	
122	Arthropoda	Arachnida	Araneae	Gonatium rubellum	1		1
123	Arthropoda	Arachnida	Araneae	Gonatium rubens	1	1	1
124	Arthropoda	Arachnida	Araneae	Gongylidiellum murcidum	1		
125	Arthropoda	Arachnida	Araneae	Hahnia pusilla	1		1
126	Arthropoda	Arachnida	Araneae	Haplodrassus aenus	1		
127	Arthropoda	Arachnida	Araneae	Haplodrassus signifer	1	1	1

PHYLUM ARTHROPODA CLASSE ARACHNIDA							
ID	PHYLUM	CLASSE	ORDINE	SPECIE	LOM	TN	BZ
128	Arthropoda	Arachnida	Araneae	Haplodrassus silvestris			1
129	Arthropoda	Arachnida	Araneae	Haplodrassus sorenseni	1		
130	Arthropoda	Arachnida	Araneae	Harpactea grisea		1	1
131	Arthropoda	Arachnida	Araneae	Harpactea hombergi			1
132	Arthropoda	Arachnida	Araneae	Heliophanus aeneus	0	1	0
133	Arthropoda	Arachnida	Araneae	Heliophanus cupreus	1	1	1
134	Arthropoda	Arachnida	Araneae	Hilaira excisa	1	1	
135	Arthropoda	Arachnida	Araneae	Histopona torpida	1	1	1
136	Arthropoda	Arachnida	Araneae	Hydrovolzia placophora	0	0	1
137	Arthropoda	Arachnida	Araneae	Hypsosinga albovittata	1		
138	Arthropoda	Arachnida	Araneae	Iberina montana	1		
139	Arthropoda	Arachnida	Araneae	Improphantes nitidus	1		1
140	Arthropoda	Arachnida	Araneae	Incestophantes frigidus	1		1
141	Arthropoda	Arachnida	Araneae	Incestophantes kotulai	1		
142	Arthropoda	Arachnida	Araneae	Labulla thoracica			1
143	Arthropoda	Arachnida	Araneae	Lasiargus hirsutus	1		
144	Arthropoda	Arachnida	Araneae	Lathys humilis	1		
145	Arthropoda	Arachnida	Araneae	Lathys nielseni	1		
146	Arthropoda	Arachnida	Araneae	Lathys stigmatisata	1		
147	Arthropoda	Arachnida	Araneae	Lepthyphantes nodifer	1		
148	Arthropoda	Arachnida	Araneae	Leptorhoptrum robustum	1		
149	Arthropoda	Arachnida	Araneae	Linyphia hortensis	1	1	
150	Arthropoda	Arachnida	Araneae	Linyphia triangularis	1		1
151	Arthropoda	Arachnida	Araneae	Liocranum rupicola			1
152	Arthropoda	Arachnida	Araneae	Macrargus carpenteri	1		
153	Arthropoda	Arachnida	Araneae	Macrargus rufus	1	1	
154	Arthropoda	Arachnida	Araneae	Mansuphantes aridus	1	1	
155	Arthropoda	Arachnida	Araneae	Mansuphantes fragilis	1	1	1
156	Arthropoda	Arachnida	Araneae	Maso sundevalli	1		
157	Arthropoda	Arachnida	Araneae	Mastigusa arietina	1	1	
158	Arthropoda	Arachnida	Araneae	Mecopisthes silus	1		
159	Arthropoda	Arachnida	Araneae	Mecynargus paetulus	1		1

PHYLUM ARTHROPODA CLASSE ARACHNIDA							
ID	PHYLUM	CLASSE	ORDINE	SPECIE	LOM	TN	BZ
160	Arthropoda	Arachnida	Araneae	Megaleptyphantes collinus			1
161	Arthropoda	Arachnida	Araneae	Mermessus trilobatus	1	1	1
162	Arthropoda	Arachnida	Araneae	Metopobactrus nadigi	1		
163	Arthropoda	Arachnida	Araneae	Metopobactrus prominulus	1		
164	Arthropoda	Arachnida	Araneae	Micaria aenea	1	1	1
165	Arthropoda	Arachnida	Araneae	Micaria formicaria	1		
166	Arthropoda	Arachnida	Araneae	Micaria fulgens	1	1	1
167	Arthropoda	Arachnida	Araneae	Micaria pulicaria	1	1	1
168	Arthropoda	Arachnida	Araneae	Micaria rossica	1	1	
169	Arthropoda	Arachnida	Araneae	Micaria silesiaca	1		1
170	Arthropoda	Arachnida	Araneae	Micaria tripunctata	1		
171	Arthropoda	Arachnida	Araneae	Micrargus herbigradus gr.	1	1	1
172	Arthropoda	Arachnida	Araneae	Micrargus subaequalis	1		
173	Arthropoda	Arachnida	Araneae	Microneta viaria	1		
174	Arthropoda	Arachnida	Araneae	Minicia candida	1		
175	Arthropoda	Arachnida	Araneae	Minicia marginella	1		
176	Arthropoda	Arachnida	Araneae	Minyriolus pusillus	1	1	
177	Arthropoda	Arachnida	Araneae	Mughiphantes cornutus	1		
178	Arthropoda	Arachnida	Araneae	Mughiphantes mughi	1		1
179	Arthropoda	Arachnida	Araneae	Neobisium (Neobisium) jugorum	1	1	1
180	Arthropoda	Arachnida	Araneae	Neottiura suaveolens	1		
181	Arthropoda	Arachnida	Araneae	Obscuriphantes obscurus	1		
182	Arthropoda	Arachnida	Araneae	Oedothorax apicatus			1
183	Arthropoda	Arachnida	Araneae	Oedothorax retusus	1		
184	Arthropoda	Arachnida	Araneae	Oreoneta tatica	1		1
185	Arthropoda	Arachnida	Araneae	Oreonetides vaginatus	1		1
186	Arthropoda	Arachnida	Araneae	Ozyptila atomaria	1	1	1
187	Arthropoda	Arachnida	Araneae	Ozyptila blackwalli	1		
188	Arthropoda	Arachnida	Araneae	Ozyptila praticola			1
189	Arthropoda	Arachnida	Araneae	Ozyptila rauda			1
190	Arthropoda	Arachnida	Araneae	Ozyptila secreta	1		1
191	Arthropoda	Arachnida	Araneae	Ozyptila trux	1	1	

PHYLUM ARTHROPODA CLASSE ARACHNIDA							
ID	PHYLUM	CLASSE	ORDINE	SPECIE	LOM	TN	BZ
192	Arthropoda	Arachnida	Araneae	Pachygnatha degeeri	1	1	1
193	Arthropoda	Arachnida	Araneae	Palliduphantes antroniensis	1		
194	Arthropoda	Arachnida	Araneae	Palliduphantes pallidus	1		1
195	Arthropoda	Arachnida	Araneae	Panamomops incospicuus	1		
196	Arthropoda	Arachnida	Araneae	Panamomops palmgreni	1		
197	Arthropoda	Arachnida	Araneae	Panamomops tauricornis	1		
198	Arthropoda	Arachnida	Araneae	Pardosa agrestis		1	1
199	Arthropoda	Arachnida	Araneae	Pardosa alacris			1
200	Arthropoda	Arachnida	Araneae	Pardosa amentata	1	1	1
201	Arthropoda	Arachnida	Araneae	Pardosa bifasciata			1
202	Arthropoda	Arachnida	Araneae	Pardosa blanda	1	1	1
203	Arthropoda	Arachnida	Araneae	Pardosa ferruginea	1	1	1
204	Arthropoda	Arachnida	Araneae	Pardosa giebeli	1	1	
205	Arthropoda	Arachnida	Araneae	Pardosa lugubris	1	1	1
206	Arthropoda	Arachnida	Araneae	Pardosa mixta	1	1	
207	Arthropoda	Arachnida	Araneae	Pardosa oreophila	1	1	1
208	Arthropoda	Arachnida	Araneae	Pardosa palustris	1	1	1
209	Arthropoda	Arachnida	Araneae	Pardosa prativaga		1	1
210	Arthropoda	Arachnida	Araneae	Pardosa riparia	1	1	1
211	Arthropoda	Arachnida	Araneae	Partnunia angusta	0	0	1
212	Arthropoda	Arachnida	Araneae	Partnunia steinmanni	0	0	1
213	Arthropoda	Arachnida	Araneae	Pelecopsis elongata	1		
214	Arthropoda	Arachnida	Araneae	Pelecopsis radicolata	1	1	1
215	Arthropoda	Arachnida	Araneae	Pellens lapponicus	1		
216	Arthropoda	Arachnida	Araneae	Peponocranium orbiculatum	1		
217	Arthropoda	Arachnida	Araneae	Philaeus chrysops	0	0	1
218	Arthropoda	Arachnida	Araneae	Philodromus aureolus		1	1
219	Arthropoda	Arachnida	Araneae	Philodromus cespitum cfr.	1		
220	Arthropoda	Arachnida	Araneae	Philodromus collinus	1		1
221	Arthropoda	Arachnida	Araneae	Philodromus laricum	1		
222	Arthropoda	Arachnida	Araneae	Philodromus margaritatus	1		
223	Arthropoda	Arachnida	Araneae	Phlegra fasciata	1		1

PHYLUM ARTHROPODA CLASSE ARACHNIDA							
ID	PHYLUM	CLASSE	ORDINE	SPECIE	LOM	TN	BZ
224	Arthropoda	Arachnida	Araneae	Phrurolithus festivus	1	1	1
225	Arthropoda	Arachnida	Araneae	Phrurolithus minimus	1		1
226	Arthropoda	Arachnida	Araneae	Piniphantes pinicola	1		
227	Arthropoda	Arachnida	Araneae	Piratula hygrophila			1
228	Arthropoda	Arachnida	Araneae	Pisaura mirabilis	1		
229	Arthropoda	Arachnida	Araneae	Pityohyphantes phrygianus	1	1	
230	Arthropoda	Arachnida	Araneae	Pocadicnemis pumila	1	1	
231	Arthropoda	Arachnida	Araneae	Porrhomma campbelli	1		
232	Arthropoda	Arachnida	Araneae	Porrhomma microps			1
233	Arthropoda	Arachnida	Araneae	Porrhomma pallidum	1		
234	Arthropoda	Arachnida	Araneae	Prinerigone vagans		1	1
235	Arthropoda	Arachnida	Araneae	Pseudeuophrys erratica	1		
236	Arthropoda	Arachnida	Araneae	Robertus lividus	1		
237	Arthropoda	Arachnida	Araneae	Robertus scoticus	1		1
238	Arthropoda	Arachnida	Araneae	Robertus truncorum	1	1	1
239	Arthropoda	Arachnida	Araneae	Rugathodes instabilis			1
240	Arthropoda	Arachnida	Araneae	Salticus cingulatus	0	1	0
241	Arthropoda	Arachnida	Araneae	Salticus scenicus	0	1	1
242	Arthropoda	Arachnida	Araneae	Scotargus pilosus	1	1	1
243	Arthropoda	Arachnida	Araneae	Scotina celans			1
244	Arthropoda	Arachnida	Araneae	Segestria senoculata	1		1
245	Arthropoda	Arachnida	Araneae	Semljicola faustus	1	1	
246	Arthropoda	Arachnida	Araneae	Silometopus bonessi	1		
247	Arthropoda	Arachnida	Araneae	Sintula cornigera	1		
248	Arthropoda	Arachnida	Araneae	Sitticus distinguendus	0	1	0
249	Arthropoda	Arachnida	Araneae	Sitticus longipes	0	1	1
250	Arthropoda	Arachnida	Araneae	Sitticus pubescens	1	1	
251	Arthropoda	Arachnida	Araneae	Sitticus rupicola	1		
252	Arthropoda	Arachnida	Araneae	Sitticus rupicola	0	1	0
253	Arthropoda	Arachnida	Araneae	Sitticus zimmermanni	0	1	0
254	Arthropoda	Arachnida	Araneae	Sperchon glandulosus	0	0	1
255	Arthropoda	Arachnida	Araneae	Stemonyphantes lineatus	1		

PHYLUM ARTHROPODA CLASSE ARACHNIDA							
ID	PHYLUM	CLASSE	ORDINE	SPECIE	LOM	TN	BZ
256	Arthropoda	Arachnida	Araneae	Styloctetor compar		1	
257	Arthropoda	Arachnida	Araneae	Styloctetor stativus	1		
258	Arthropoda	Arachnida	Araneae	Sydera gracilis	1		
259	Arthropoda	Arachnida	Araneae	Talavera monticola	1	1	
260	Arthropoda	Arachnida	Araneae	Talavera petrensis	1	1	
261	Arthropoda	Arachnida	Araneae	Talavera petrensis	0	1	0
262	Arthropoda	Arachnida	Araneae	Tapinocyba pallens	1	1	
263	Arthropoda	Arachnida	Araneae	Tapinopa longidens			1
264	Arthropoda	Arachnida	Araneae	Tegenaria mirifica	1	1	1
265	Arthropoda	Arachnida	Araneae	Tegenaria silvestris	1	1	1
266	Arthropoda	Arachnida	Araneae	Tenuiphantes alacris	1		1
267	Arthropoda	Arachnida	Araneae	Tenuiphantes cristatus	1		
268	Arthropoda	Arachnida	Araneae	Tenuiphantes jacksonoides	1	1	1
269	Arthropoda	Arachnida	Araneae	Tenuiphantes mengei	1	1	1
270	Arthropoda	Arachnida	Araneae	Tenuiphantes tenebricola	1	1	1
271	Arthropoda	Arachnida	Araneae	Tenuiphantes tenuis	1		1
272	Arthropoda	Arachnida	Araneae	Textrix denticulata			1
273	Arthropoda	Arachnida	Araneae	Thanatus coloradensis	1		1
274	Arthropoda	Arachnida	Araneae	Thanatus formicinus	1		
275	Arthropoda	Arachnida	Araneae	Thanatus sabulosus	1		
276	Arthropoda	Arachnida	Araneae	Theonina cornix	1		
277	Arthropoda	Arachnida	Araneae	Thyreostenius biovatus	1		
278	Arthropoda	Arachnida	Araneae	Tiso vagans	1	1	1
279	Arthropoda	Arachnida	Araneae	Trichopterna cito	1		
280	Arthropoda	Arachnida	Araneae	Trochosa terricola	1	1	1
281	Arthropoda	Arachnida	Araneae	Troglohyphantes sciakyi	1	1	1
282	Arthropoda	Arachnida	Araneae	Walckenaeria acuminata	1		
283	Arthropoda	Arachnida	Araneae	Walckenaeria antica	1	1	1
284	Arthropoda	Arachnida	Araneae	Walckenaeria capito	1		
285	Arthropoda	Arachnida	Araneae	Walckenaeria cucullata	1		
286	Arthropoda	Arachnida	Araneae	Walckenaeria cuspidata	1	1	1
287	Arthropoda	Arachnida	Araneae	Walckenaeria languida	1		

PHYLUM ARTHROPODA CLASSE ARACHNIDA							
ID	PHYLUM	CLASSE	ORDINE	SPECIE	LOM	TN	BZ
288	Arthropoda	Arachnida	Araneae	Walckenaeria monoceros	1	1	1
289	Arthropoda	Arachnida	Araneae	Walckenaeria obtusa	1		
290	Arthropoda	Arachnida	Araneae	Walckenaeria stylifrons	1		
291	Arthropoda	Arachnida	Araneae	Walckenaeria unicornis	1		
292	Arthropoda	Arachnida	Araneae	Walckenaeria vigilax	1		
293	Arthropoda	Arachnida	Araneae	Xerolycosa nemoralis	1	1	1
294	Arthropoda	Arachnida	Araneae	Xysticus audax	1		
295	Arthropoda	Arachnida	Araneae	Xysticus bifasciatus	1	1	1
296	Arthropoda	Arachnida	Araneae	Xysticus cristatus	1		1
297	Arthropoda	Arachnida	Araneae	Xysticus desidiosus	1	1	1
298	Arthropoda	Arachnida	Araneae	Xysticus erraticus	1	1	1
299	Arthropoda	Arachnida	Araneae	Xysticus gallicus	1	1	1
300	Arthropoda	Arachnida	Araneae	Xysticus macedonicus cfr	1	1	1
301	Arthropoda	Arachnida	Araneae	Xysticus ninnii	1		1
302	Arthropoda	Arachnida	Araneae	Xysticus obscurus	1		
303	Arthropoda	Arachnida	Araneae	Xysticus robustus	1		1
304	Arthropoda	Arachnida	Araneae	Zelotes aeneus	1		
305	Arthropoda	Arachnida	Araneae	Zelotes clivicola		1	1
306	Arthropoda	Arachnida	Araneae	Zelotes electus			1
307	Arthropoda	Arachnida	Araneae	Zelotes erebeus			1
308	Arthropoda	Arachnida	Araneae	Zelotes exiguus	1		
309	Arthropoda	Arachnida	Araneae	Zelotes gallicus cfr	1	1	
310	Arthropoda	Arachnida	Araneae	Zelotes latreillei	1	1	
311	Arthropoda	Arachnida	Araneae	Zelotes longipes			1
312	Arthropoda	Arachnida	Araneae	Zelotes petrensis	1		1
313	Arthropoda	Arachnida	Araneae	Zelotes puritanus	1		
314	Arthropoda	Arachnida	Araneae	Zelotes similis	1		1
315	Arthropoda	Arachnida	Araneae	Zelotes subterraneus	1	1	1
316	Arthropoda	Arachnida	Araneae	Zelotes talpinus	1	1	1
317	Arthropoda	Arachnida	Araneae	Zelotes zellensis			1
318	Arthropoda	Arachnida	Araneae	Zodarion rubidum			1
319	Arthropoda	Arachnida	Araneae	Zora alpina	1		

PHYLUM ARTHROPODA CLASSE ARACHNIDA							
ID	PHYLUM	CLASSE	ORDINE	SPECIE	LOM	TN	BZ
320	Arthropoda	Arachnida	Araneae	Zora nemoralis	1	1	1
321	Arthropoda	Arachnida	Araneae	Zora nemoralis cfr.			1
322	Arthropoda	Arachnida	Araneae	Zora pardalis	1		
323	Arthropoda	Arachnida	Araneae	Zora silvestris	1		
324	Arthropoda	Arachnida	Araneae	Zora spinimana	1	1	1

ALLEGATO D

Check list della fauna vertebrata

Vertebrati presenti nel Parco Nazionale dello Stelvio e nelle sue vicinanze ripartiti per ordine di appartenenza (tra parentesi il numero di specie comprendenti quelle la cui presenza è ritenuta probabile ma non confermata e quelle la cui presenza è, al momento, occasionale e saltuaria nel tempo).

Classe	Ordine	Numero Specie
Osteitti (pesci)	<i>Cypriniformes</i>	1
	<i>Salmoniformes</i>	6
	<i>Scorpaeniformes</i>	1
TOTALE		8
Anfibi	<i>Anura</i>	2
	<i>Urodela</i>	2
TOTALE		4
Rettili	<i>Squamata</i>	11
TOTALE		11
Uccelli	<i>Accipitriformes</i>	18(21)
	<i>Anseriformes</i>	8(10)
	<i>Apodiformes</i>	3
	<i>Caprimulgiformes</i>	1
	<i>Charadriiformes</i>	9(13)
	<i>Ciconiiformes</i>	4
	<i>Columbiformes</i>	3
	<i>Coraciiformes</i>	2(3)
	<i>Cuculiformes</i>	1
	<i>Galliformes</i>	7(9)
	<i>Gaviiformes</i>	1
	<i>Gruiformes</i>	4(5)
	<i>Passeriformes</i>	86(93)
	<i>Pelicaniformes</i>	1
	<i>Piciformes</i>	6
	<i>Podicipediformes</i>	3
<i>Strigiformes</i>	6(8)	
TOTALE		163(185)
Mammiferi	<i>Carnivora</i>	7(9)
	<i>Chiroptera</i>	24
	<i>Insectivora</i>	6(8)
	<i>Lagomorpha</i>	2
	<i>Rodentia</i>	14(15)
	<i>Arctiodactyla</i>	4
TOTALE		57(62)

PARCO NAZIONALE DELLO STELVIO - CHECKLIST SPECIE FAUNISTICHE									
PHYLUM VERTEBRATA CLASSE PESCI									
ID	Nome scientifico	Nome comune	LOM		BZ		TN		Stato delle conoscenze
			PRE	ABB	PRE	ABB	PRE	ABB	
1	Phoxinus phoxinus	Sanguinerola	C	P	C	P	C	P	Scarso
2	Oncorhynchus mykiss	Trota iridea	C		C	P	C		Buono
3	Salmo (trutta) lacustris		C	P	Po		A		Scarso
4	Salmo (trutta) marmoratus	Trota marmorata	C	R	C	P	C	R	Buono
5	Salmo (trutta) trutta	Trota fario	C	C	C	C	C	C	Buono
6	Salmo (trutta) trutta ceppo mediterraneo	Trota fario ceppo mediterraneo	C	P	A		A		Scarso
7	Salvelinus alpinus	Salmerino alpino	C	R	Po		C	R	Buono
8	Salvelinus fontinalis	Salmerino di fonte	C	V	C	V	C	V	Buono
9	Cottus gobio	Scazzone	C	R	Pr	P	A		Scarso
10	Thymallus thymallus	Temolo	C	R	A		A		Scarso
Legenda									
PRESENZA: c = certa (1); d = dubbia (0.1); po = possibile (0.5); pr = probabile (0.8); a = assente (0)									
ABBONDANZA: c = comune; r = rara; v = molto rara; p = presente; o = occasionale									
In rosso le specie riportate in Allegato II della Direttiva Habitat									

PARCO NAZIONALE DELLO STELVIO - CHECKLIST SPECIE FAUNISTICHE									
PHYLUM VERTEBRATA CLASSE ANFIBI									
ID	Nome scientifico	Nome comune	LOM		BZ		TN		Stato delle conoscenze
			PRE	ABB	PRE	ABB	PRE	ABB	
1	<i>Salamandra salamandra</i>	Salamandra pezzata	C	V	C	P	Pr		Insufficiente
2	<i>Mesotriton alpestris</i>	Tritone alpestre	C	R	Po		Po		Scarso
3	<i>Bufo bufo</i>	Rospo comune	C	V	Po		C	V	Insufficiente
4	<i>Rana temporaria</i>	Rana temporaria	C	C	C	C	C	C	Medio
Legenda									
PRESENZA: c = certa (1); d = dubbia (0.1); po = possibile (0.5); pr = probabile (0.8); a = assente (0)									
ABBONDANZA: c = comune; r = rara; v = molto rara; p = presente; o = occasionale									

PARCO NAZIONALE DELLO STELVIO - CHECKLIST SPECIE FAUNISTICHE									
PHYLUM VERTEBRATA CLASSE RETTILI									
ID	Nome scientifico	Nome comune	LOM		BZ		TN		Stato delle conoscenze
			PRE	ABB	PRE	ABB	PRE	ABB	
1	<i>Anguis veronensis</i>	Orbettino	C	R	C	R	C	R	Scarso
2	<i>Lacerta bilineata</i> (<i>Lacerta viridis complex</i>)	Ramarro (occidentale)	C	C	C	P	C	P	Insufficiente
3	<i>Podarcis muralis</i>	Lucertola muraiola	C	V	C	V	C	V	Scarso
4	<i>Zootoca vivipara</i>	Lucertola vivipara	c	C	C	C	C	C	Scarso
5	<i>Coronella austriaca</i>	Colubro liscio	C	P	C	P	C	P	Scarso
6	<i>Hierophis viridiflavis</i>	Biacco	C	P	Po		Po		Insufficiente
7	<i>Elaphe longissima</i>	Saettone comune	Pr		Po		C	V	Insufficiente
8	<i>Natrix natrix</i>	Natrice dal collare	C	R	Pr		C	R	Insufficiente
9	<i>Natrix tessellata</i>	Natrice tassellata	C	P	A		A		Insufficiente
10	<i>Vipera aspis</i>	Vipera comune	C	R	C	R	C	R	Scarso
11	<i>Vipera berus</i>	Marasso	C	C	C	C	C	C	Scarso
Legenda									
PRESENZA: c = certa (1); d = dubbia (0.1); po = possibile (0.5); pr = probabile (0.8); a = assente (0)									
ABBONDANZA: c = comune; r = rara; v = molto rara; p = presente; o = occasionale									

PARCO NAZIONALE DELLO STELVIO - CHECKLIST SPECIE FAUNISTICHE									
PHYLUM VERTEBRATA CLASSE UCCELLI									
ID	Nome scientifico	Nome comune	PNS			PRESENZA			Stato delle conoscenze
			PRE	ABB	FEN	LOM	BZ	TN	
1	<i>Egretta alba</i>	Airone bianco maggiore	certa	rara	O	SI	SI	NO	-
2	<i>Ardea cinerea</i>	Airone cenerino	certa	presente	npr	SI	SI	SI	Buono
3	<i>Circus pygargus</i>	Albanella minore	certa	rara	T	SI	SI	SI	Da approfondire
4	<i>Circus cyaneus</i>	Albanella reale	certa	presente	t+sirr	SI	SI	SI	Da approfondire
5	<i>Strix aluco</i>	Allocco	certa	presente	N	SI	NO	SI	Da approfondire
6	<i>Alauda arvensis</i>	Allodola	certa	presente	N	SI	SI	NO	Discreto
7	<i>Anas crecca</i>	Alzavola	certa	rara	O	SI	SI	NO	-
8	<i>Aix galericulata</i>	Anatra mandarina	certa	molto rara	O	SI	NO	SI	-
9	<i>Aquila chrysaetos</i>	Aquila reale	certa	comune	R	SI	SI	SI	Ottimo
10	<i>Accipiter gentilis</i>	Astore	certa	comune	R	SI	SI	SI	Buono
11	<i>Lanius excubitor</i>	Averla maggiore	certa	molto rara	O	SI	NO	NO	-
12	<i>Lanius collurio</i>	Averla piccola	certa	comune	N	SI	SI	SI	Elevato
13	<i>Aegypius monachus</i>	Avvoltoio monaco	certa	occasionale	O	NO	NO	SI	-
14	<i>Delichon urbica</i>	Balestruccio	certa	comune	N	SI	SI	SI	Discreto
15	<i>Ficedula albicollis</i>	Balia dal collare	certa	molto rara	T	SI	NO	NO	-
16	<i>Ficedula hypoleuca</i>	Balia nera	certa	comune	T	SI	SI	SI	-
17	<i>Motacilla alba</i>	Ballerina bianca	certa	comune	R	SI	SI	SI	Buono
18	<i>Motacilla cinerea</i>	Ballerina gialla	certa	presente	R	SI	SI	SI	Buono
19	<i>Tyto alba</i>	Barbagianni	certa	molto rara	O	SI	NO	NO	-
20	<i>Scolopax rusticola</i>	Beccaccia	certa	presente	n?+t	SI	SI	SI	Inadeguato
21	<i>Gallinago gallinago</i>	Beccaccino	certa	rara	T	SI	SI	NO	-
22	<i>Sylvia borin</i>	Beccafico	certa	presente	N	SI	SI	SI	Da approfondire
23	<i>Bombycilla garrulus</i>	Beccofrusone	certa	occasionale	S	SI	SI	SI	-
24	<i>Circaetus gallicus</i>	Biancone	certa	presente	T	SI	SI	SI	Soddisfacente
25	<i>Sylvia nisoria</i>	Bigia padovana	certa	rara	n?	SI	SI	NO	Da approfondire
26	<i>Sylvia curruca</i>	Bigiarella	certa	comune	N	SI	SI	SI	Buono
27	<i>Anthus campestris</i>	Calandro	certa	molto rara	Npo?	SI	SI	SI	-
28	<i>Anas strepera</i>	Canapiglia	certa	molto rara	T	SI	SI	NO	-

PHYLUM VERTEBRATA CLASSE UCCELLI									
ID	Nome scientifico	Nome comune	PNS			PRESENZA			Stato delle conoscenze
			PRE	ABB	FEN	LOM	BZ	TN	
29	<i>Hippolais polyglotta</i>	Canapino	certa	presente	T	SI	NO	NO	-
30	<i>Acrocephalus scirpaceus</i>	Cannaiola	certa	occasionale	O	SI	NO	NO	-
31	<i>Acrocephalus palustris</i>	Cannaiola verdognola	certa	occasionale	O	SI	NO	NO	-
32	<i>Acrocephalus arundinaceus</i>	Cannareccione	certa	occasionale	O	SI	NO	NO	-
33	<i>Sylvia atricapilla</i>	Capinera	certa	comune	N	SI	SI	SI	Buono
34	<i>Carduelis carduelis</i>	Cardellino	certa	comune	N	SI	SI	SI	Buono
35	<i>Himantopus himantopus</i>	Cavaliere d'Italia	certa	occasionale	O	SI	SI	NO	-
36	<i>Turdus pilaris</i>	Cesena	certa	comune	N	SI	SI	SI	Buono
37	<i>Ciconia ciconia</i>	Cicogna bianca	certa	rara	T	SI	SI	SI	-
38	<i>Ciconia nigra</i>	Cicogna nera	certa	molto rara	O	SI	SI	NO	-
39	<i>Parus montanus</i>	Cincia alpestre	certa	comune	R	SI	SI	SI	Buono
40	<i>Parus cristatus</i>	Cincia dal ciuffo	certa	comune	R	SI	SI	SI	Buono
41	<i>Parus ater</i>	Cincia mora	certa	comune	R	SI	SI	SI	Buono
42	<i>Parus major</i>	Cinciallegra	certa	presente	R	SI	SI	SI	Buono
43	<i>Parus caeruleus</i>	Cinciarella	certa	presente	R	SI	SI	SI	Buono
44	<i>Pyrrhula pyrrhula</i>	Ciuffolotto	certa	comune	R	SI	SI	SI	Buono
45	<i>Carpodacus erythrinus</i>	Ciuffolotto scarlatto	certa	occasionale	O	NO	NO	SI	Da approfondire
46	<i>Athene noctua</i>	Civetta	certa	occasionale	O	SI	SI	NO	-
47	<i>Aegolius funereus</i>	Civetta capogrosso	certa	comune	R	SI	SI	SI	Da approfondire
48	<i>Glaucidium passerinum</i>	Civetta nana	certa	comune	R	SI	SI	SI	Da approfondire
49	<i>Aegithalos caudatus</i>	Codibugnolo	certa	comune	N	SI	SI	SI	Buono
50	<i>Phoenicurus phoenicurus</i>	Codiroso	certa	presente	N	SI	SI	SI	Buono
51	<i>Phoenicurus ochruros</i>	Codiroso spazzacamino	certa	comune	N	SI	SI	SI	Elevato
52	<i>Monticola saxatilis</i>	Codirossone	certa	rara	N	SI	NO	SI	Inadeguato
53	<i>Anas acuta</i>	Codone	certa	molto rara	O	SI	NO	NO	-
54	<i>Columba palumbus</i>	Colombaccio	certa	presente	R	SI	SI	SI	Buono
55	<i>Phalacrocorax carbo</i>	Cormorano	certa	comune	T	SI	SI	SI	Buono
56	<i>Corvus corone cornix</i>	Cornacchia grigia	certa	comune	R	SI	SI	SI	Buono
57	<i>Corvus corone corone</i>	Cornacchia nera	certa	comune	R	SI	SI	SI	Da approfondire

PHYLUM VERTEBRATA CLASSE UCCELLI									
ID	Nome scientifico	Nome comune	PNS			PRESENZA			Stato delle conoscenze
			PRE	ABB	FEN	LOM	BZ	TN	
58	<i>Charadrius dubius</i>	Corriere piccolo	certa	rara	N	SI	NO	NO	Da approfondire
59	<i>Corvus corax</i>	Corvo imperiale	certa	comune	R	SI	SI	SI	Buono
60	<i>Alectoris graeca saxatilis</i>	Coturnice delle Alpi	certa	comune	R	SI	SI	SI	Da approfondire
61	<i>Loxia curvirostra</i>	Crociere	certa	comune	R	SI	SI	SI	Buono
62	<i>Cuculus canorus</i>	Cuculo	certa	comune	N	SI	SI	SI	Buono
63	<i>Oenanthe oenanthe</i>	Culbianco	certa	comune	N	SI	SI	SI	Buono
64	<i>Motacilla flava</i>	Cutrettola	certa	presente	T	SI	NO	NO	-
65	<i>Phasianus colchicus</i>	Fagiano	certa	occasionale	O	SI	NO	NO	-
66	<i>Tetrao tetrix tetrix</i>	Fagiano di monte	certa	comune	R	SI	SI	SI	Soddisfacente
67	<i>Falco vespertinus</i>	Falco cuculo	certa	occasionale	O	SI	SI	SI	-
68	<i>Circus aeruginosus</i>	Falco di palude	certa	presente	T	SI	SI	SI	Da approfondire
69	<i>Pernis apivorus</i>	Falco pecchiaiolo	certa	presente	Npo?	SI	SI	SI	Da approfondire
70	<i>Pandion haliaetus</i>	Falco pescatore	certa	molto rara	O	SI	SI	NO	-
71	<i>Carduelis cannabina</i>	Fanello	certa	comune	N	SI	SI	SI	Da approfondire
72	<i>Regulus ignicapillus</i>	Fiorrancino	certa	presente	N	SI	SI	SI	Da approfondire
73	<i>Anas penelope</i>	Fischione	certa	occasionale	O	SI	NO	NO	-
74	<i>Fulica atra</i>	Folaga	certa	presente	T	SI	SI	SI	-
75	<i>Bonasa bonasia</i>	Francolino di monte	certa	comune	R	SI	SI	SI	Soddisfacente
76	<i>Fringilla coelebs</i>	Fringuello	certa	comune	R	SI	SI	SI	Buono
77	<i>Montifringilla nivalis</i>	Fringuello alpino	certa	comune	R	SI	SI	SI	Da approfondire
78	<i>Coccothraustes coccothraustes</i>	Frosone	certa	presente	T	SI	SI	SI	-
79	<i>Larus ridibundus</i>	Gabbiano comune	certa	rara	O	SI	NO	SI	-
80	<i>Larus melanocephalus</i>	Gabbiano corallino	certa	molto rara	O	SI	NO	NO	-
81	<i>Larus michahellis</i>	Gabbiano reale	certa	molto rara	O	SI	NO	SI	-
82	<i>Gallinula chloropus</i>	Gallinella d'acqua	certa	presente	T	SI	SI	NO	-
83	<i>Tetrao urogallus</i>	Gallo cedrone	certa	rara	R	SI	SI	SI	Da approfondire
84	<i>Pica pica</i>	Gazza	certa	rara	N	SI	SI	NO	-
85	<i>Anas platyrhynchos</i>	Germano reale	certa	presente	npo	SI	SI	SI	-
86	<i>Falco tinnunculus</i>	Gheppio	certa	comune	N	SI	SI	SI	Buono

PHYLUM VERTEBRATA CLASSE UCCELLI									
ID	Nome scientifico	Nome comune	PNS			PRESENZA			Stato delle conoscenze
			PRE	ABB	FEN	LOM	BZ	TN	
87	<i>Garrulus glandarius</i>	Ghiandaia	certa	comune	R	SI	SI	SI	Buono
88	<i>Gypaetus barbatus</i>	Gipeto	certa	comune	R	SI	SI	SI	Ottimo
89	<i>Pyrrhocorax graculus</i>	Gracchio alpino	certa	comune	R	SI	SI	SI	Da approfondire
90	<i>Gyps fulvus</i>	Grifone	certa	molto rara	O	SI	NO	SI	-
91	<i>Grus grus</i>	Gru	certa	molto rara	O	SI	SI	NO	-
92	<i>Merops apiaster</i>	Gruccione	certa	presente	T	SI	NO	NO	-
93	<i>Asio otus</i>	Gufo comune	certa	presente	R	SI	SI	SI	Da approfondire
94	<i>Asio flammeus</i>	Gufo di palude	certa	occasionale	O	SI	NO	NO	-
95	<i>Bubo bubo</i>	Gufo reale	certa	rara	R	SI	SI	SI	Buono
96	<i>Stercorarius longicaudus</i>	Labbo codalunga	certa	molto rara	O	SI	NO	NO	-
97	<i>Falco subbuteo</i>	Lodolaio	certa	rara	T	SI	NO	NO	-
98	<i>Carduelis spinus</i>	Lucherino	certa	presente	R	SI	SI	SI	Buono
99	<i>Phylloscopus bonelli</i>	Luì bianco	certa	comune	N	SI	SI	SI	Buono
100	<i>Phylloscopus trochilus</i>	Luì grosso	certa	presente	T	SI	SI	SI	-
101	<i>Phylloscopus collybita</i>	Luì piccolo	certa	comune	N	SI	SI	SI	Elevato
102	<i>Phylloscopus sibilatrix</i>	Luì verde	certa	presente	N	SI	SI	SI	Da approfondire
103	<i>Alcedo atthis</i>	Martin pescatore	certa	occasionale	O	NO	NO	NO	-
104	<i>Anas querquedula</i>	Marzaiola	certa	molto rara	T	SI	SI	NO	-
105	<i>Turdus merula</i>	Merlo	certa	presente	R	SI	SI	SI	Buono
106	<i>Cinclus cinclus</i>	Merlo acquaiolo	certa	comune	R	SI	SI	SI	Buono
107	<i>Turdus torquatus</i>	Merlo dal collare	certa	presente	N	SI	SI	SI	Buono
108	<i>Anas clypeata</i>	Mestolone	certa	molto rara	O	NO	NO	SI	-
109	<i>Emberiza schoeniclus</i>	Migliarino di palude	certa	rara	O	SI	NO	NO	-
110	<i>Aythya fuligula</i>	Moretta	certa	occasionale	O	SI	NO	NO	-
111	<i>Milvus migrans</i>	Nibbio bruno	certa	rara	T	SI	SI	SI	Da approfondire
112	<i>Milvus milvus</i>	Nibbio reale	certa	molto rara	T	SI	NO	SI	Da approfondire
113	<i>Nucifraga caryocatactes</i>	Nocciolaia	certa	comune	R	SI	SI	SI	Buono
114	<i>Carduelis flammea</i>	Organetto	certa	comune	R	SI	SI	SI	Buono
115	<i>Emberiza hortulana</i>	Ortolano	certa	molto rara	O	SI	NO	NO	Inadeguato

PHYLUM VERTEBRATA CLASSE UCCELLI									
ID	Nome scientifico	Nome comune	PNS			PRESENZA			Stato delle conoscenze
			PRE	ABB	FEN	LOM	BZ	TN	
116	<i>Passer italiae</i>	Passera d'Italia	certa	comune	R	SI	SI	SI	Buono
117	<i>Passer montanus</i>	Passera mattugia	certa	presente	R	SI	SI	SI	Buono
118	<i>Passer domesticus</i>	Passera oltremontana	certa	presente	R	SI	NO	NO	Da approfondire
119	<i>Prunella modularis</i>	Passera scopaiola	certa	comune	N	SI	SI	SI	Buono
120	<i>Vanellus vanellus</i>	Pavoncella	certa	rara	T	SI	NO	NO	-
121	<i>Falco peregrinus</i>	Pellegrino	certa	presente	N	SI	SI	SI	Buono
122	<i>Fringilla montifringilla</i>	Peppola	certa	presente	t+s	SI	SI	SI	-
123	<i>Lagopus muta helveticus</i>	Pernice bianca delle Alpi	certa	comune	R	SI	SI	SI	Soddisfacente
124	<i>Alectoris rufa</i>	Pernice rossa	certa	molto rara	O	SI	NO	NO	-
125	<i>Luscinia svecica</i>	Pettazzurro	certa	occasionale	O	NO	NO	NO	-
126	<i>Erithacus rubecula</i>	Pettiroso	certa	comune	R	SI	SI	SI	Buono
127	<i>Picus canus</i>	Picchio cenerino	certa	rara	R	SI	SI	SI	Da approfondire
128	<i>Tichodroma muraria</i>	Picchio muraiolo	certa	presente	R	SI	SI	SI	Da approfondire
129	<i>Sitta europaea</i>	Picchio muratore	certa	comune	R	SI	SI	SI	Buono
130	<i>Dryocopus martius</i>	Picchio nero	certa	comune	R	SI	SI	SI	Buono
131	<i>Dendrocopos major</i>	Picchio rosso maggiore	certa	comune	R	SI	SI	SI	Elevato
132	<i>Picoides tridactylus</i>	Picchio tridattilo	certa	rara	R	SI	SI	SI	Inadeguato
133	<i>Picus viridis</i>	Picchio verde	certa	comune	R	SI	SI	SI	Elevato
134	<i>Columba livia</i>	Piccione selvatico var. domestica	certa	rara	O	SI	NO	NO	-
135	<i>Muscicapa striata</i>	Pigliamosche	certa	presente	N	SI	SI	SI	Buono
136	<i>Tringa glareola</i>	Piro piro boschereccio	certa	occasionale	T	SI	NO	NO	Da approfondire
137	<i>Tringa ochropus</i>	Piro piro culbianco	certa	occasionale	T	SI	NO	NO	Da approfondire
138	<i>Actitis hypoleucos</i>	Piro piro piccolo	certa	occasionale	O	SI	NO	SI	Da approfondire
139	<i>Anthus pratensis</i>	Pispola	certa	presente	Nirr?	SI	SI	SI	Da approfondire
140	<i>Charadrius morinellus</i>	Piviere tortolino	certa	rara	npo	SI	SI	SI	Soddisfacente
141	<i>Buteo buteo</i>	Poiana	certa	presente	N	SI	SI	SI	Soddisfacente
142	<i>Buteo rufinus</i>	Poiana codabianca	certa	occasionale	O	SI	NO	NO	-
143	<i>Rallus aquaticus</i>	Porciglione	certa	occasionale	O	SI	NO	NO	-
144	<i>Anthus trivialis</i>	Prispolone	certa	comune	R	SI	SI	SI	Buono

PHYLUM VERTEBRATA CLASSE UCCELLI									
ID	Nome scientifico	Nome comune	PNS			PRESENZA			Stato delle conoscenze
			PRE	ABB	FEN	LOM	BZ	TN	
145	<i>Coturnix coturnix</i>	Quaglia	certa	presente	N	SI	NO	NO	Da approfondire
146	<i>Certhia familiaris</i>	Rampichino alpestre	certa	presente	R	SI	SI	SI	Buono
147	<i>Crex crex</i>	Re di quaglie	certa	molto rara	npo	SI	NO	SI	Inadeguato
148	<i>Regulus regulus</i>	Regolo	certa	comune	R	SI	SI	SI	Buono
149	<i>Hirundo rustica</i>	Rondine	certa	presente	N	SI	SI	SI	Da approfondire
150	<i>Ptyonoprogne rupestris</i>	Rondine montana	certa	comune	N	SI	SI	SI	Buono
151	<i>Apus apus</i>	Rondone	certa	comune	R	SI	SI	SI	Da approfondire
152	<i>Apus melba</i>	Rondone maggiore	certa	comune	R	SI	SI	SI	Da approfondire
153	<i>Apus pallidus</i>	Rondone pallido	certa	molto rara	Nirr?	SI	NO	NO	Inadeguato
154	<i>Saxicola torquata</i>	Saltimpalo	certa	rara	n?	SI	SI	SI	-
155	<i>Troglodytes troglodytes</i>	Scricciolo	certa	comune	R	SI	SI	SI	Buono
156	<i>Mergus merganser</i>	Smergo maggiore	certa	presente	T	SI	NO	NO	-
157	<i>Falco columbarius</i>	Smeriglio	certa	molto rara	t+sirr	SI	NO	NO	-
158	<i>Prunella collaris</i>	Sordone	certa	comune	R	SI	SI	SI	Buono
159	<i>Accipiter nisus</i>	Sparviere	certa	comune	R	SI	SI	SI	Buono
160	<i>Anthus spinoletta</i>	Spioncello	certa	comune	R	SI	SI	SI	Buono
161	<i>Perdix perdix</i>	Starna	certa	occasionale	O	SI	NO	NO	-
162	<i>Sylvia communis</i>	Sterpazzola	certa	rara	T	SI	NO	NO	Da approfondire
163	<i>Saxicola rubetra</i>	Stiaccino	certa	presente	N	SI	SI	SI	Da approfondire
164	<i>Sturnus vulgaris</i>	Storno	certa	presente	N	SI	SI	SI	Buono
165	<i>Gavia stellata</i>	Strolaga minore	certa	molto rara	O	SI	NO	NO	-
166	<i>Caprimulgus europaeus</i>	Succiapapre	certa	rara	npo	SI	SI	SI	Da approfondire
167	<i>Podiceps cristatus</i>	Svasso maggiore	certa	molto rara	O	SI	NO	SI	-
168	<i>Podiceps nigricollis</i>	Svasso piccolo	certa	molto rara	O	NO	NO	SI	-
169	<i>Corvus monedula</i>	Taccola	certa	molto rara	O	SI	NO	NO	-
170	<i>Jynx torquilla</i>	Torcicollo	certa	presente	N	SI	SI	SI	Buono
171	<i>Turdus viscivorus</i>	Tordela	certa	comune	N	SI	SI	SI	Buono
172	<i>Turdus philomelos</i>	Tordo bottaccio	certa	comune	N	SI	SI	SI	Buono
173	<i>Turdus iliacus</i>	Tordo sassello	certa	presente	T	SI	SI	SI	Buono

PHYLUM VERTEBRATA CLASSE UCCELLI									
ID	Nome scientifico	Nome comune	PNS			PRESENZA			Stato delle conoscenze
			PRE	ABB	FEN	LOM	BZ	TN	
174	<i>Streptopelia decaocto</i>	Tortora dal collare	certa	presente	R	SI	NO	NO	Buono
175	<i>Lullula arborea</i>	Tottavilla	certa	rara	T	SI	SI	NO	-
176	<i>Tachybaptus ruficollis</i>	Tuffetto	certa	rara	T	SI	NO	NO	-
177	<i>Upupa epops</i>	Upupa	certa	presente	N	SI	SI	SI	Da approfondire
178	<i>Luscinia megarhynchos</i>	Usignolo	certa	rara	T	SI	NO	NO	-
179	<i>Serinus citrinella</i>	Venturone	certa	presente	R	SI	SI	SI	Buono
180	<i>Carduelis chloris</i>	Verdone	certa	presente	R	SI	SI	SI	Buono
181	<i>Serinus serinus</i>	Verzellino	certa	presente	N	SI	SI	SI	Buono
182	<i>Emberiza citrinella</i>	Zigolo giallo	certa	comune	N	SI	SI	SI	Elevato
183	<i>Emberiza cia</i>	Zigolo muciatto	certa	comune	R	SI	SI	SI	Buono
184	<i>Emberiza cirius</i>	Zigolo nero	certa	molto rara	np	SI	SI	NO	Inadeguato
185	<i>Plectrophenax nivalis</i>	Zigolo delle nevi	certa	occasionale	O	SI	NO	NO	-
Legenda									
PRESENZA: c = certa (1); d = dubbia (0.1); po = possibile (0.5); pr = probabile (0.8); a = assente (0)									
ABBONDANZA: c = comune; r = rara; v = molto rara; p = presente; o = occasionale									
In rosso lo specie riportate in Allegato I della Direttiva Uccelli									

PARCO NAZIONALE DELLO STELVIO - CHECKLIST SPECIE FAUNISTICHE											
PHYLUM VERTEBRATA CLASSE MAMMIFERI - ORDINE CHIROTTERI											
ID	Nome scientifico	Nome comune	LOM			BZ			TN		
			PRE	ABB	FEN	PRE	ABB	FEN	PRE	ABB	FEN
1	<i>Rhinolophus ferrumequinum</i>	Rinolofa maggiore	c	p	s	c	p	s	c	p	S
2	<i>Rhinolophus hipposideros</i>	Rinolofa minore	pr			c	p	s	Pr		
3	<i>Myotis bechsteinii</i>	Vespertilio di Bechstein	po			po			Po		
4	<i>Myotis blythii</i>	Vespertilio di Blyth	pr			c	p	s	Pr		
5	<i>Myotis brandtii</i>	Vespertilio di Brandt	pr			pr			c	p	s
6	<i>Myotis daubentonii</i>	Vespertilio di Daubenton	pr			c	p	s	pr		
7	<i>Myotis emarginatus</i>	Vespertilio smarginato	c	p	s	c	p	s	pr		
8	<i>Myotis myotis</i>	Vespertilio maggiore	pr			c	p	s	pr		
9	<i>Myotis mystacinus</i>	Vespertilio mustacchio	c	p	s	c	p	s	c	p	s
10	<i>Myotis nattereri</i>	Vespertilio di Natterer	c	p	s	pr			c	p	s
11	<i>Pipistrellus kuhlii</i>	Pipistrello albolimbato	c	c	s	c	c	s	pr		
12	<i>Pipistrellus nathusii</i>	Pipistrello di Nathusius	pr			c	p	m	pr		
13	<i>Pipistrellus pipistrellus</i>	Pipistrello nano	c	c	s	c	c	s	c	c	s
14	<i>Pipistrellus pygmaeus</i>	Pipistrello pigmeo	pr			c	r	s	pr		
15	<i>Nyctalus leisleri</i>	Nottola di Leisler	c	p	m	pr			c	p	m
16	<i>Nyctalus noctula</i>	Nottola comune	c	p	s	c	p	s	pr		
17	<i>Hypsugo savii</i>	Pipistrello di Savi	c	c	s	c	c	s	pr		
18	<i>Eptesicus serotinus</i>	Serotino comune	c	r	s	po			po		
19	<i>Eptesicus nilsoni</i>		c	c	s	c	c	s	pr		
20	<i>Vespertilio murinus</i>	Serotino bicolore	c	o	m	po			po		
21	<i>Barbastella barbastellus</i>	Barbastello comune	pr			c	r	s	c	r	s
22	<i>Plecotus auritus</i>	Orecchione bruno	c	p	s	c	p	s	c	p	s
23	<i>Plecotus austriacus</i>		pr			c	p	s	pr		
24	<i>Plecotus macrotis</i>	Orecchione alpino	c	p	s	c	p	s	c	p	s
25	<i>Tadarida teniotis</i>	Molosso di Cestoni	pr			pr			pr		

Legenda

PRESENZA: c = certa (1); d = dubbia (0.1); po = possibile (0.5); pr = probabile (0.8); a = assente (0)

ABBONDANZA: c = comune; r = rara; v = molto rara; p = presente; o = occasionale

In rosso lo specie riportate in Allegato II della Direttiva Habitat

PHYLUM VERTEBRATA CLASSE MAMMIFERI										
ID	Nome scientifico	Nome comune	LOM		BZ		TN		Stato delle conoscenze	
			PRE	ABB	PRE	ABB	PRE	ABB		
30	<i>Ursus arctos</i>	Orso	C	O	C	O	C	O	Buono	
31	<i>Martes martes</i>	Martora	C	R	C	R	C	R	Scarso	
32	<i>Martes foina</i>	Faina	C	P	C	P	C	P	Scarso	
33	<i>Mustela erminea</i>	Ermellino	C	C	C	C	C	C	Medio	
34	<i>Mustela nivalis</i>	Donnola	C	C	C	C	C	C	Insufficiente	
35	<i>Meles meles</i>	Tasso	C	P	C	P	C	P	Scarso	
36	<i>Lynx lynx</i>	Lince	C	O	Po		C	O	ND	
37	<i>Cervus elaphus</i>	Cervo	C	Abb	C	Abb	C	Abb	Buono	
38	<i>Capreolus capreolus</i>	Capriolo	C	C	C	C	C	C	Medio	
39	<i>Rupicapra rupicapra</i>	Camoscio	C	Abb	C	abb	C	Abb	Buono	
40	<i>Capra ibex</i>	Stambecco	C	Abb	C	P	C	P	Buono	
Legenda										
PRESENZA: c = certa (1); d = dubbia (0.1); po = possibile (0.5); pr = probabile (0.8); a = assente (0)										
ABBONDANZA: c = comune; r = rara; v = molto rara; p = presente; o = occasionale										
In rosso lo specie riportate in Allegato II della Direttiva Habitat										